



Instituut voor Medische Dringende Hulpverlening v.z.w.

Jaarverslag 2023

Inhoudstabel

- Voorwoord
- Provinciale vertegenwoordiging
- Personeelsbestand
- Algemene werking & opleiding
- Mug-Helikopter West-Vlaanderen
- Boekhouding & Begroting

Bezoek onze vernieuwde website: www.imdh.eu

VOORWOORD

INFLATIE

Graaiflatie was het woord van het jaar 2023. Het betekent dat de inflatie wordt aangewakkerd door ondernemingen die de kostenstijging van grondstoffen, productiemiddelen en arbeid doorrekenen aan de consument om hun winst op peil te houden of te verhogen. Was het nu weer de blijvende crisis in Oekraïne of de naweeën van een wereldwijde pandemie die hiervoor verantwoordelijk was? We weten het zelf niet meer wie de boosdoener is maar we worden er allemaal dagdagelijks mee geconfronteerd ook wij als VZW net zoals vele andere organisaties. Nederland en België waren het voor eens helemaal met elkaar eens, ze kozen beiden graaiflatie als het woord van het jaar...zegt dit al niet genoeg.

Al verschillende jaren gaven we als IMDH een opleiding “niet-dringend liggend ziekenvervoer”. Met veel overgave verzorgden we een kwalitatief hoogstaande opleiding aan deze gemotiveerde ambulanciers die dagdagelijks met patiënten op de baan zijn. We vulden een “vacuüm” want er was geen door de overheid erkende opleiding voor deze zo belangrijke ambulanciers die instaan voor ziekenvervoer van- en naar huis, dialysevervoer, De realiteit is dat ook zij heel veel patiëntencontact hebben en dus kunnen blootgesteld worden aan urgenties. We bevroegden de overheid wat ze van deze opleiding verwachtten qua lesinhoud en pasten ons hieraan aan. Toch werden de opleidingen die we gaven, net als gelijkaardige opleidingen bij de concullega’s, niet erkend tot teleurstelling van de cursisten. We kregen als respons dat onze opleiding te diepgaand was...misschien mogen we daar toch een heel klein beetje trots op zijn? Na vele jaren van onduidelijkheid is dit opleidingspakket nu toegewezen aan de centra voor volwassenenonderwijs en gelukkig zijn er toch vrijstellingen voor de mensen die bij ons al een opleiding volgden. We moeten soms blij zijn met de kleintjes...

En de MUG Heli 2.0 die bleef de lucht doorklieven. 749 keer dit jaar waarbij er 149 patiënten door ons werden vervoerd. Het transporteren van een patiënt lukt in de EC135 veel vlotter. Daarnaast hebben we heel hard gewerkt aan een uniforme manier van hoe we de patiënt transporteren wat onze efficiëntie en de patiëntenzorg alleen maar ten goede komt! Sinds eind 2023 hebben we ook bloedproducten mee in onze MUG Heli, een uniek concept in België. We haalden informatie/expertise uit het Verenigd Koninkrijk en Nederland en werden gesteund door verschillende diensten binnen het AZ Sint Jan. Wat voor u een artikel was in de krant was voor ons een huzarenstuk waar we 3 jaar hard aan gewerkt hebben. Baanbrekend in de prehospital zorg in België...daar staan we voor vroeger, nu en in de toekomst!

Dr. E. Steen
secretaris

Dr. E. De Tandt
dagelijks bestuur

Dr. N. Müller
voorzitter

Dr. B. Dewulf
dagelijks bestuur

PROVINCIALE VERTEGENWOORDIGERS

Uitreksel uit de notulen van de Provincieraad van 28/02/2019: aanduiden van de provinciale vertegenwoordiging. De aangeduide provincieraadsleden maken ambtshalve deel uit van de algemene vergadering.

Leden van de algemene vergadering (in alfabetische volgorde)

- ✓ Claude Croes
- ✓ Patrick De Klerck
- ✓ Christophe Dejaegher
- ✓ Robin De Lille
- ✓ Jan Van Meirhaeghe
- ✓ Martine Vanbrabant
- ✓ Tom Willems

Lid van de Raad van Bestuur

- ✓ Tom Willems

Het IMDH vzw valt onder de bevoegdheid van de Gouverneur en gedeputeerde Sabien Lahaye-Battheu onder wiens verantwoordelijkheid o.a. bovenlokale veiligheidsvoorzieningen en -initiatieven, ondersteuning van bovenlokale opleidingsinitiatieven in het veiligheidsdomein, MUG en reddingsdiensten vallen.

SAMENSTELLING RAAD VAN BESTUUR

De Algemene Vergadering van 15-06-2023 stelt met unanimititeit der stemmen de nieuwe Raad van Bestuur aan die vanaf nu bestaat uit:

DE BLOCK Johan, Vanmaldeghemstraat 37, 8600 Koksijde
DECALUWE Carl, Parkietlaan 19, 8500 Kortrijk
DESMYTTERE Hans, Leeuwetandstraat 9, 8200 Brugge
MULLER Nicolas, Olivier de Wreestraat 1, 8200 Brugge
MARTENS Patrick, Zeedijkweg 15, 8210 Zedelgem
DEWULF Bram, Doornstraat 220, 8200 Brugge
COULIER Patrick, Grote Thems 116, 8490 Varsenare
DE FAUW Dirk, Bremlaan 10, 8200 Brugge
STEEN Evi, Walstraat 2B, 8840 Staden
WILLEMS Tom, Jeanne De Beirstraat 15, 8200 Brugge
VAN MEIRHAEGHE Jan, Koolkerksesteenweg 76, 8340 Damme
RIGAUTS Hans, Wiedauwbos 68, 8310 Brugge
HAENEN Winne, Leopoldstraat 16, 2800 Mechelen
DE KNOCK Johan, Montpellier 16, 8310 Brugge

De Algemene Vergadering, samen met de Raad van Bestuur, herverkiezen aansluitend hieraan Nicolas Müller als voorzitter en benoemen Evi Steen als nieuwe secretaris.

Unaniem wordt beslist dat het dagelijks bestuur vanaf vandaag bestaat uit Nicolas Müller, Emmanuel De Tandt, Evi Steen en Bram De Wulf.

PERSONEELSBESTAND

Het Instituut voor Medische Dringende Hulpverlening vzw bestaat uit :

Het dagelijks bestuur:

- Dr. Müller N. (voorzitter)
- Dr. Steen E. (secretaris)
- Dr. Dewulf B.
- Dr. De Tandt E.

Administratief personeel :

- Rammant J.
- van Sint Jan E.

Piloten :

- De Block J.(chief-pilot)
- Plaisier D.
- Vancoillie S.
- Vermeire A.
- Kinable K.
- Van Damme B.

Mecaniciens :

- Vanmassenhove J.
- Coussaert G.
- Bonne J.
- Daniëls G.

Vrijwilliger – PR

- Pante A.

ALGEMENE WERKING & OPLEIDING

OPLEIDING OP MAAT VOOR HET BREDE PUBLIEK

<u>Soort Cursus</u>	<u>Aantal Cursussen</u>	<u>Aantal Uren</u>	<u>Aantal Personen</u>
Basiscursus	11	39	140
Hulpverlener	7	96	115
Herhaling Hulpverlener	16	68	138
Kind & Gezin	19	57	243
AED training	15	36	231
Ambulancierscursus	0	0	0
Herhaling ambulancier	2	16	34
Kleine Traumata	1	3	18
BLS Artsen	0	0	0
Medical First Aid (VDAB Maritiem)	0	0	0
Advanced Medical Care (VDAB Maritiem)	0	0	0
Club Brugge Foundation	5	10	64
Luchthavenmeester	0	0	0

Er werden 11 basisreeksen van gemiddeld 3u georganiseerd te :

- Brugge : Habo vzw ;Fika vzw; WZC Ten Boomgaarde
- Knokke-Heist : Club Brugge NV
- Oostende : Crumbel/Hanssens
- Sint Kruis : Nieuwland vzw
- Zedelgem : Gemeente Zedelgem ;Jeugdendienst Zedelgem

Er werden 7 cycli hulpverlener gegeven te :

- Brugge : Howest
- Knokke-Heist : Club Brugge NV
- Zeebrugge : Artes, VDAB

Er werden 16 herhalingsreeksen hulpverlener georganiseerd te :

- Aalbeke	:	Vandecasteele Houtimport
- Aalter	:	Air Liquide
- Beernem	:	Gemeente Beernem
- Brugge	:	BEP Europe
- Houthulst	:	Despierre BVBA
- Zedelgem	:	Gemeente Zedelgem
- Zeebrugge	:	Artes; Gassco

Er werden 15 BLS-AED trainingen gegeven te:

- Brugge	:	Club Brugge NV; VIRO vzw
- Damme	:	OCMW Damme
- Diksmuide	:	Stad Diksmuide
- Handzame	:	Sint Jan De Deo
- Oostende	:	Kon. Fed. Belgische Zeelieden; Zeevissersfonds
- Oostkamp	:	Otis Belgium
- Sint Andries	:	Koninklijke Hockeyclub Brugge
- Zeebrugge	:	Redders

KIND & GEZIN

Basisreanimatie voor baby's en kinderen van 0-12 jaar:

Er werden 19 K&G opleidingen gegeven te:

- Brugge	:	De Blauwe Lelie; Pietje Pek
- Diksmuide	:	Stad Diksmuide
- Kortrijk	:	Stad Kortrijk
- Sint Kruis	:	Stann BV
- Wevelgem	:	Gemeente Wevelgem
- Zedelgem	:	Gemeente Zedelgem

BIJSCHOLING REDDERS

We organiseerden 4 lessen bijscholing voor ongeveer 49 redders aan de kust te Zeebrugge.

AMBULANCIERSCURSUS

Omwille van de onduidelijkheden rond de nieuwe wetgeving en erkenningen van de ambulanciers niet dringend liggend ziekenvervoer werd beslist om dit jaar geen cursus te organiseren.

ETC (European Trauma Course)

Het IMDH vzw heeft voor de derde maal deze cursus onder cursus coördinator georganiseerd. De cursus was alvast een succes en was meteen volgeboekt. De cursus ging door van 8 maart tot en met 10 maart in Hotel Weinebrugge.

Er waren 12 cursisten die de cursus ETC gevolgd hebben.

EPALS (European Paediatric Advanced Life Support)

Voor de tweede maal werd deze cursus onder het IMDH vzw georganiseerd. De cursus ging door van 22 mei tot en met 23 mei in Termere Brugge.

Er waren 24 cursisten die de cursus EPALS gevolgd hebben.

ECHOGRAFIECURSUS (POCUS)

Dit jaar werd de echografie cursus georganiseerd in samenwerking met EMTACCS. De cursus ging door van 6 juni tot en met 7 juni in Hotel Weinebrugge.

Er waren 14 cursisten die de echografie cursus gevolgd hebben.

CLUB BRUGGE FOUNDATION

In 2020 sloegen Club Brugge Foundation en Unibet de handen in elkaar. Via een loting kunnen elke maand 2 amateurvoetbalclubs over heel België een AED toestel winnen voor hun club. Daaraan gekoppeld krijgen zij ook een 2 uur durende opleiding rond het gebruik van de AED. Hiervoor zijn zij een samenwerking met het IMDH aangegaan.

Er werden 5 sessies AED Club Brugge gegeven te:

- Dessel : KFC Dessel Sport
- Dikkebus : Sparta Dikkebus
- Herk-De-Stad : Jeugdvoetbal Groot Herk
- Korbeek Lo : Korbeek Sport
- Roosdaal : VZW Move 2 Improve

LAGER EN MIDDELBAAR ONDERWIJS

In het schooljaar 2022 - 2023 werd de cyclus "Red Een Leven" gegeven in 196 klassen. 13 klassen van het middelbaar onderwijs kregen herhalingslessen.

	Scholen	Klassen	Aantal leerlingen
West-Vlaanderen	129	187	3557
Oost-Vlaanderen	8	9	175
Middelbaar	13	61	1156

In **West-Vlaanderen** werd de lessenreeks "Red een Leven" gegeven te :

Ardoorie; Assebroek; Assenede; Bavikhove; Beernem; Beveren Leie;
Blankenberge; Brugge; Dadizele; Damme; Deerlijk; De Haan; Dentergem;
Diksmuide; Dudzele; Egem; Gistel; Harelbeke; Hooglede; Hulste; Ichtegem;
Ieper; Ingelmunster; Izegem; Jabbeke; Kortrijk; Langemark; Lauwe; Lendeledede;
Lichtervelde; Lo; Menen; Moerkerke; Oedelem; Oekene; Oostende; Oostkamp;
Pittem; Polinkhove; Rekkem; Roeselare; Rollegem Kapelle; Ruddervoorde;
Klerken; Koekelare; Koksijde; Kortemark; Lombardsijde; Sijsele; Sint Andries;
Sint Kristoffel; Sint Kruis; Sint Michiels; Snaaskerke; Spiere Helkijn; Staden; Tielt;
Torhout; Varsenare; Veldegem; Veurne; Waardamme; Waregem; Wingene;
Zedelgem; Zeebrugge; Zwevezele

In het **middelbaar onderwijs** werd een basis/herhalingsreeks gegeven in :

Beernem, Brugge, Roeselare, Zedelgem, Zeebrugge

VORMINGEN VOOR HET ONDERWIJZEND PERSONEEL EN DE MEDEWERKERS OP SCHOLEN

Er werden in 5 scholen (groepen) 14 uur les gegeven aan 107 deelnemers. De grootste groep koos voor reanimatie en AED aangevuld met kleine traumata.

Deze werden gegeven in:

- | | | |
|-----------------|---|-----------------------|
| - Brugge | : | Sint Lodewijkscollege |
| - Moerkerke | : | VBS Moerkerke |
| - Oostkamp | : | Freinetschool Klimop |
| - Sint Michiels | : | Immaculata |

AANKOOP VAN DIDACTISCH MATERIAAL

Dit jaar werd geen materiaal aangekocht.

MEDISCHE PERMANENTIE

Club Brugge:

Verlenging contract voor aanwezigheid van twee artsen voor de Europese wedstrijden en de officiële voorafgaande trainingen van Club Brugge en de bezoekende club.

MUG-team met volledige MUG-materiaal

North Sea Summit 2023

IMDH vzw stelt één MUG-team ter beschikking (erkend specialist in de urgentiegeneeskunde – verpleegkundige met BBT spoedgevallen/intensieve zorgen en het volledige MUG-materiaal)

Oostende

24 april 2023 van 15u tot 21u

De tweede North Sea Summit vond plaats in het hart van de haven van Oostende. Naast de stichtende landen België, Denemarken, Duitsland en Nederland namen ook Frankrijk, het Verenigd Koninkrijk, Ierland, Noorwegen en Luxemburg deel aan de Noordzeetop II in Oostende. Dit was de grootste coalitie ooit rond energie in de Noordzee.

De taak van het IMDH bestond er in de medische veiligheid van de aanwezige Europese leiders (vnl. eerste ministers van deze landen) te garanderen. De MUG-ploeg werd op voorhand door de Staatsveiligheid gescreend.

We can dance 2023

IMDH vzw stelt één MUG-team ter beschikking (erkend specialist in de urgentiegeneeskunde – verpleegkundige met BBT spoedgevallen/intensieve zorgen en het volledige MUG-materiaal)

Zeebrugge

zaterdag 5, zondag 6 augustus, zaterdag 12 en zondag 13 augustus 2023, telkens van 18.00 tot 02.00.

Waregem Koerse

IMDH vzw stelt één MUG-team ter beschikking (erkend specialist in de urgentiegeneeskunde – verpleegkundige met BBT spoedgevallen/intensieve zorgen en het volledige MUG-materiaal)

Waregem

dinsdag 29 augustus 2023 van 13.00 tot 19.30

MUG-HELIKOPTER WEST-VLAANDEREN

UITLEENBASIS

De MUG-helikopter werd dit jaar niet aan een ander ziekenhuis uitgeleend.

SAMENWERKING NEONATOLOGIE

De dienst neonatalogie van het AZ St.-Jan heeft dit jaar geen beroep gedaan op de MUG-Helikopter voor dringend neonataal transport.

CONTRACT SAF

SAF meldt dat het het afgesloten contract aan de gestelde voorwaarden niet kan volhouden. In het contract is er een vaste jaarlijkse indexatie vastgelegd van 2%. Het probleem van de hoge inflatie met gebrek aan aanpassing indexatiemogelijkheid (mail dd. 12-12-2023) wordt gemeld.

Bonjour Nicolas, Evi,

Encore merci pour votre accueil et la qualité de notre réunion vendredi 1er décembre à Bruges.

Comme nous l'avons brièvement évoqué, nous rencontrons de sérieux problèmes de coûts suite à l'inflation de ces deux dernières années.

Toutes nos bases SAMU sont concernées, essentiellement basées en France, pour lesquelles nous avons pu obtenir de l'Etat Français une participation à l'effort de prix pour couvrir une partie de la perte subie depuis 2022.

Pour ce faire nous avons fait établir des Comptes de résultat certifiés par le cabinet extérieur ACCURACY, qui ont permis de valider nos pertes et donc nos besoins.

Je vous propose la présentation ci-jointe dans laquelle nous vous expliquons le pourquoi de notre démarche et nos propositions 2024 sur lesquelles nous pouvons répondre à toute question.

Restant à votre disposition,

Bien cordialement

Jean-Nicolas COLLIGNON

*Directeur Business Unit SAMU & SECOURS
Business Development
Mail*

Het voorstel van de SAF vergt verdere analyse omdat ze naast aanpassing van de index ook de definitie van een vliegtuur wensen aan te passen. Om dit en andere uit te klaren werd op 13 januari 2024 een constructieve vergadering belegd in Albertville.

De problematiek van de availability ratio van de MUG-helikopter werd grondig met de SAF besproken. We hebben een contract voor elf maanden, waarvan slechts 9.5 gevlogen worden. De grote problematiek hierin is het niet naleven van timing afspraken voor het jaarlijks onderhoud.

De houding van het IMDH vzw in deze werd – na beraadslaging - op 12-02-2024 per mail aan de SAF overgebracht.

Cher Jean-Nicolas,

Je reviens sur notre réunion du 13-01-2024. Nous avons bien analysé vos suggestions et demandes en interne.

Comme mentionné précédemment, nous comprenons le problème de l'inflation et cherchons des solutions pour y répondre.

En revanche, l'augmentation de prix demandée par le SAF va bien au-delà de l'adaptation à l'indexation. On passe d'abord à une augmentation de 50 % en calculant différemment les heures de vol et ensuite en y appliquant l'inflation. Nous constatons aussi qu'il reste un problème à mettre un appareil à disposition pendant 11 mois, comme convenu dans le contrat.

Nous avons analysé la question de la différence entre les heures levée de patins et les heures de fonctionnement des moteurs. Nous ne trouvons pas d'anomalie car nos vols sont très courts. Nous constatons donc qu'il y a beaucoup d'heures de "moteurs en marche". Ces heures n'usent pas les moteurs de la même manière que lorsque les moteurs sont sollicités au décollage.

La question est de savoir s'il est possible de trouver un compromis dans la fixation des prix, par exemple en facturant les moteurs en marche à un taux inférieur à celui des heures de vol effectives.

Y a-t-il chez le SAF l'idée d'avoir un hélicoptère disponible pendant 12 mois ? Cela renforcerait considérablement notre crédibilité vis-à-vis des autorités. Pour le SAF, cela rendrait plus flexible l'arrangement de la maintenance annuelle à condition que - comme cela avait été élaboré à l'époque - nous puissions faire appel à un hélicoptère de remplacement pour cette période de maintenance annuelle.

En plaçant l'assurance de notre hélicoptère dans la police commune de le SAF, nous pourrions récupérer déjà une partie sur le budget.

Je suis sûr que nous pouvons parvenir à un accord.

*Nicolas Müller
Président
Au nom du conseil d'administration
Mail*

Dit probleem wordt in 2024 verder opgevolg waarbij beide partijen zich constructief opstellen.

OPERATIONELE PROBLEMATIEK OP HET TERREIN

- 14/01/2023: Schade aan houten omheining Loppem.
1485,45€ -> IMDH
- 19/04/2023: schade omgevallen frigo.
Geklasseerd
- 19/06/2023: Rondvliegend vuil op meubels,.... te Ruddervoorde.
80€ -> IMDH
- 02/05/2023: Schade aan trampoline te Ruddervoorde.
100€ -> IMDH
- 26/06/2023: Schade schoenenrek + schoenen Koksijde.
Nog in behandeling.
- 14/07/2023: Schade aan omheining te Jabbeke.
550€ -> IMDH
- 25/07/2023: Uitgewaaide vliegendeur te Damme.
325€ -> IMDH
- 19/08/2023: schade aan marktparasol Diksmuide.
500€ -> IMDH
- 23/08/2023: Lichamelijke schade en schade aan fiets te Diksmuide.
Verzekering

Opvallend is de toch significante toename in aangifte schadegevallen, waarbij de eisers onterecht fors doorrekenen er van uitgaande dat het voor de piloten zelf moeilijk is om te weerleggen.

Het IMDH vzw heeft dan in oktober 2023 via een Flexi-job contract Alain Desmaele, voormalig piloot, aangesteld als bemiddelaar in schadeclaims. Het resultaat is ondertuszen voelbaar en de dreigementen om naar de rechtbank te stappen tot nul herleid.

AANWEZIGHEID MUG-HELI OP EVENEMENTEN

De striktere voorschriften voor landingen, gekoppeld aan de hogere nu ook werkelijke aangerekende kostprijs voor de aanwezigheid van de MUG-Heli op een event zorgt er voor dat er minder activiteiten zijn waarbij de MUG-Heli effectief aanwezig is.

- 01/07/2023 & 02/07/2023: BOACK
- 20/08/2023 : Brandweer Tielt

NOMINATIE AMBASSADEUR VAN WEST-VLAANDEREN

De vakjury “Krant van West-Vlaanderen” koos Mug Heli als een van de slotgenomineerden voor West-Vlaams Ambassadeur binnen de categorie Warm West-Vlaanderen.

Uiteindelijk kreeg “Villa Rozerood” de eerste titel Ambassadeur voor Warm West-Vlaanderen.

MET DANK AAN DE STICHTING MUG-HELI

De Stichting MUG-Heli heeft in 2017 een promo-busje voor het IMDH vzw gefinancierd.

Het busje wordt gebruikt door het personeel van het IMDH voor en bij promotiedoeleinden. Het voertuig heeft dit jaar ongeveer 4.000 km afgelegd.

Via de fiscale attesten overeenkomst met de Stichting Pelicano ontving de Stichting MUG-Heli opnieuw +/- 50.000 € aan giften.

Er is een website gemaakt waarbij u sinds april 2022 de regionale bewegingen van het MUG-Heli-busje kan nakijken. Het vermeldt datum en locatie waar het geweest is.

<https://mug-heli-busje.webnode.be/blog/>

MUG-HELIKOPTER WEST-VLAANDEREN ----- DATA

MUG-HELI 1.0

	tot prim	tot sec	totaal	aver prim	aver sec	aver tot		month
1987	174	26	200	31,6	4,7	36,4		5,5
1988	335	36	371	30,5	3,3	33,7		11
1989	288	32	320	36,0	4,0	40,0		8
1990	371	46	417	41,2	5,1	46,3		9
1991	373	66	439	31,1	5,5	36,6		12
1992	329	40	369	32,9	4,0	36,9		10
1993	459	89	548	38,3	7,4	45,7		12
1994	334	51	385	30,4	4,6	35,0		11
1995	450	80	530	37,5	6,7	44,2		12
1996	448	74	522	37,3	6,2	43,5		12
1997	432	69	501	36,0	5,8	41,8		12
1998	515	71	586	42,9	5,9	48,8		12
1999	646	77	723	53,8	6,4	60,3		12
2000	591	100	691	49,3	8,3	57,6		12
2001	527	106	633	43,9	8,8	52,8		12
2002	539	114	653	44,9	9,5	54,4		12
2003	593	123	716	49,4	10,3	59,7		12
2004	584	96	680	48,7	8,0	56,7		12
2005	579	123	702	48,3	10,3	58,5		12
2006	579	122	701	50,3	10,6	61,0		11,5
2007	616	113	729	51,3	9,4	60,8		12
2008	578	108	686	52,5	9,8	62,4		11
2009	495	90	585	45,0	8,2	53,2		11
2010	428	82	510	35,7	6,8	42,5		12
2011	449	102	551	37,4	8,5	45,9		12
2012	470	87	557	39,2	7,3	46,4		12
2013	493	62	555	41,1	5,2	46,3		12
2014	500	67	567	41,7	5,6	47,3		12
2015	630	43	673	60,0	4,1	64,1		10,5
2016	773	50	823	64,4	4,2	68,6		12
2017	740	27	767	67,3	2,5	69,7		11
2018	794	7	801	72,2	0,6	72,8		11
2019	673	2	675	67,3	0,2	67,5		10
2020	611	1	612	58,2	0,1	58,3		10,5
2021	669	1	670	60,8	0,1	60,9		11
tot	18065	2383	20448	46,1	6,1	52,2		392

MUG-HELI 2.0

	tot prim	tot sec	totaal	aver prim	aver sec	aver tot	month
2022	706	1	707	74,3	0,1	74,4	9,5
2023	735	1	736	77,4	0,1	77,5	9,5
2024							
2025							
heli 2.0	1441	2	1443	151,7	0,2	151,9	19
heli 1.0	18065	2383	20448	46,1	6,1	52,2	392
tot	19506	2385	21891	47,5	5,8	53,3	411

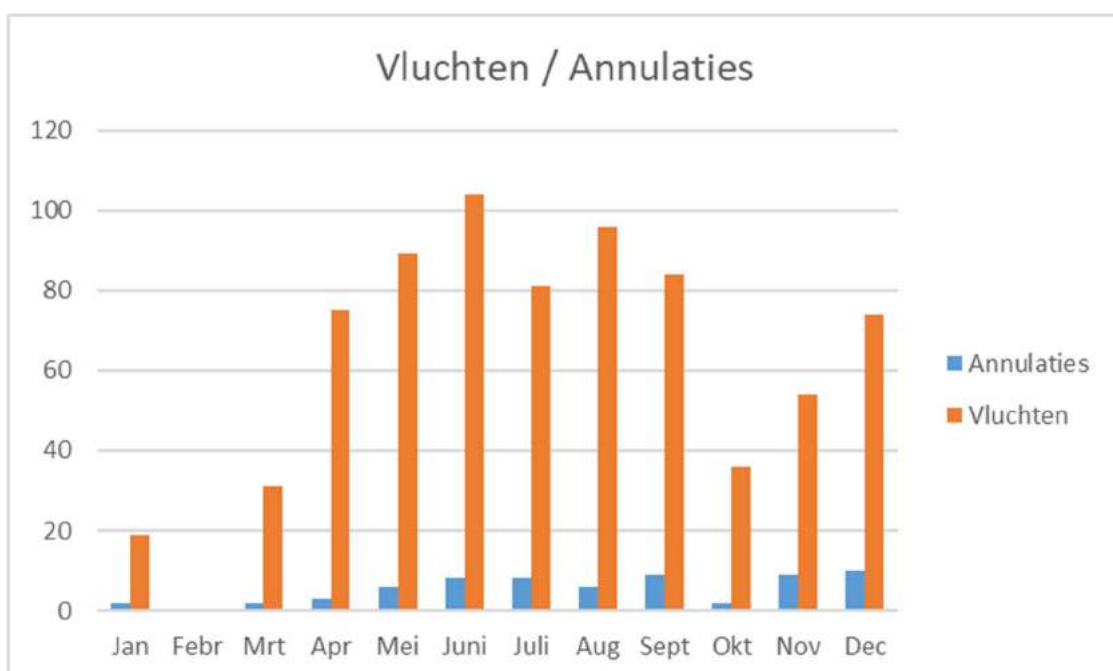
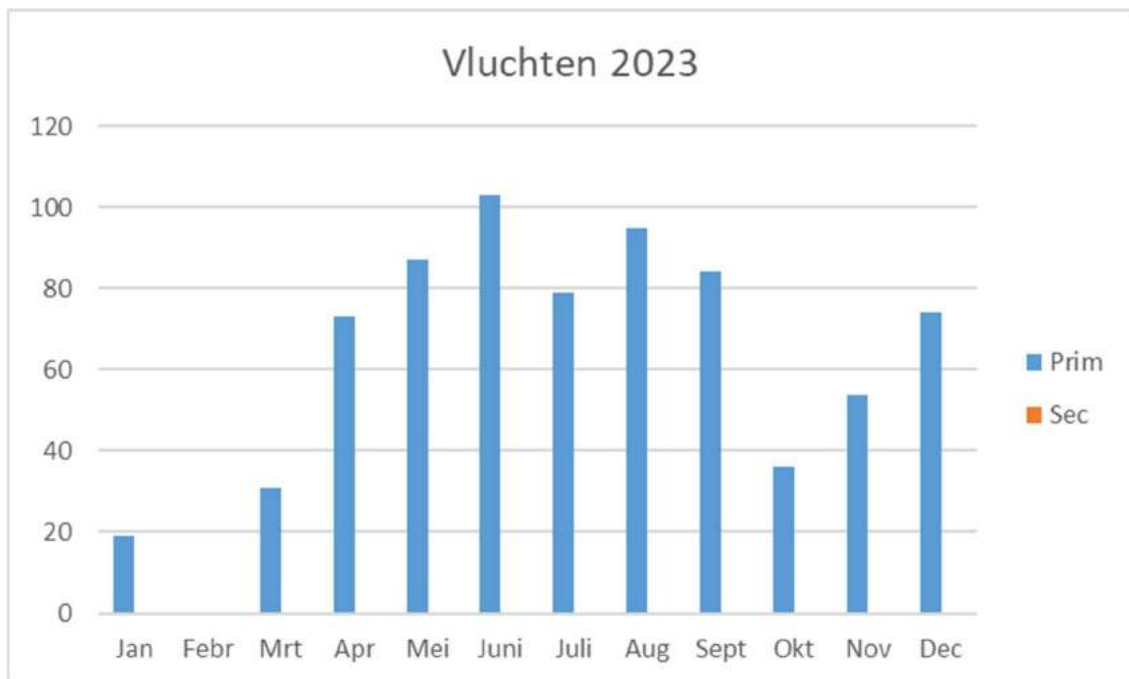

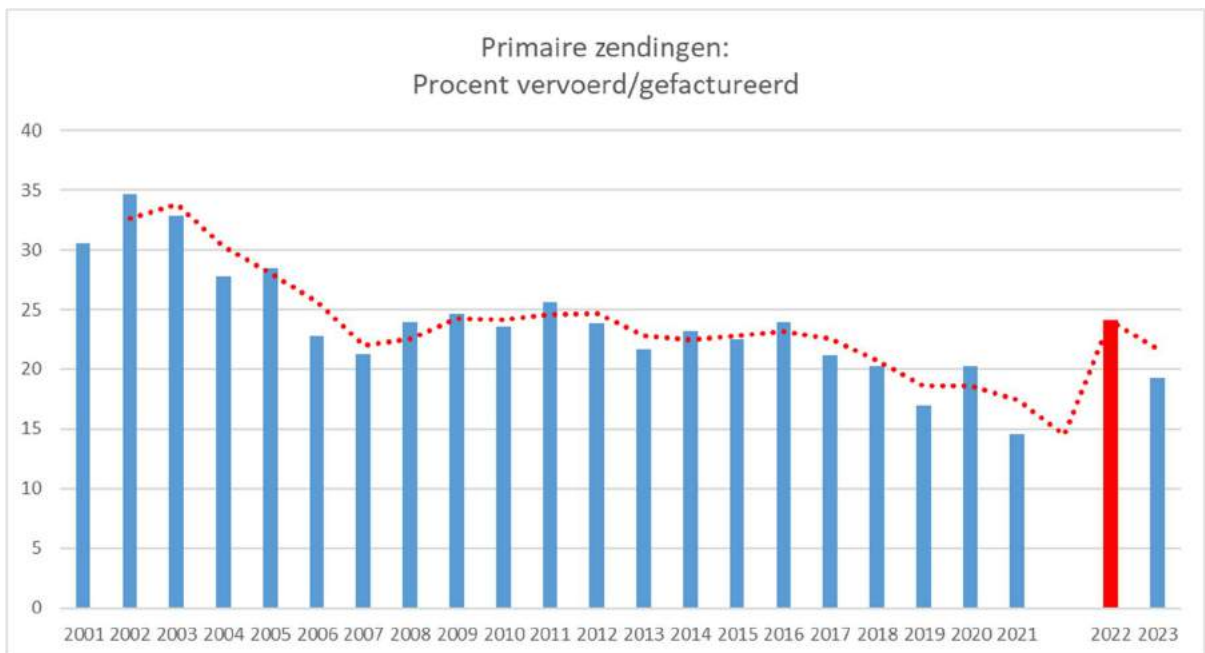
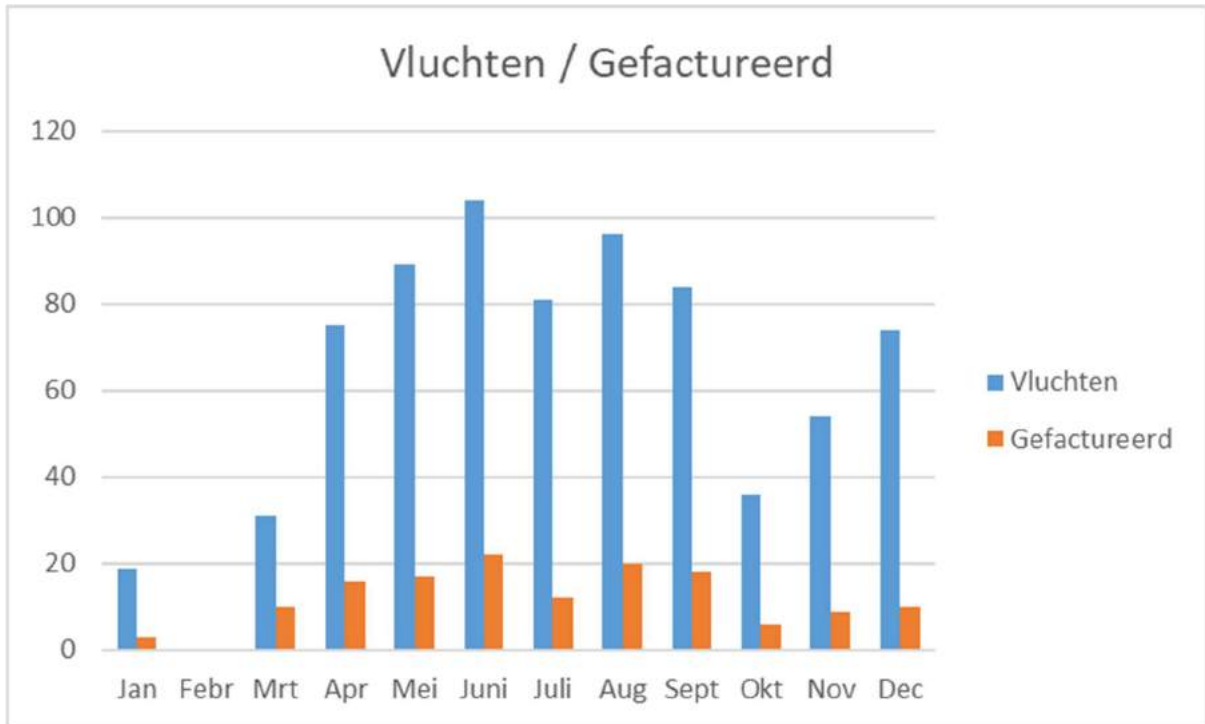

Deelnemende gemeenten en provincie – West-Vlaanderen

Postcode	Gemeente	2019	2020	2021	2022	2023
8690	Alveringem		€ 620,00	€ 620,00	€ 620,00	€ 620,00
8570	Anzegem	€ 250,00	€ 250,00	€ 500,00	€ 500,00	€ 500,00
8850	Ardooie		€ 1.500,00	€ 1.500,00	€ 1.500,00	€ 1.650,00
8580	Avelgem					
8730	Beernem	€ 5.358,40	€ 5.376,76	€ 5.384,92	€ 7.978,00	€ 8.000,00
8370	Blankenberge	€ 5.000,00	€ 7.500,00	€ 7.500,00	€ 7.500,00	€ 7.500,00
8450	Bredene	€ 9.048,50	€ 9.063,50	€ 9.031,00	€ 9.057,00	€ 10.795,80
8000	Brugge	€ 2.300,00	€ 2.300,00	€ 2.300,00	€ 2.300,00	€ 2.300,00
	Brugge 2		€ 43.000,00	€ 43.000,00	€ 43.000,00	€ 43.000,00
8000	Brugge AZ St-Jan	€ 19.399,27	€ 16.787,66	€ 16.029,03	€ 15.333,85	€ 14.768,04
8340	Damme	€ 3.297,60	€ 3.305,40	€ 3.543,00	€ 5.905,00	€ 5.843,00
8420	De Haan	€ 3.165,50	€ 3.173,25	€ 3.196,50	€ 6.367,50	€ 6.367,50
8660	De Panne	€ 5.581,50	€ 5.561,50	€ 5.614,00	€ 5.556,00	€ 6.649,80
8540	Deerlijk					
8720	Dentergem	€ 1.250,00	€ 1.250,00	€ 1.250,00	€ 1.250,00	€ 1.250,00
8600	Diksmuide	€ 8.363,00	€ 8.363,00	€ 8.414,00	€ 8.404,00	€ 10.138,80
8470	Gistel	€ 4.380,12	€ 6.082,00	€ 6.048,00	€ 6.045,00	€ 7.691,00
8530	Harelbeke					
8950	Heuvelland					
8830	Hooglede	€ 1.250,00	€ 1.250,00	€ 1.250,00	€ 1.250,00	€ 1.250,00
8650	Houthulst	€ 5.036,00	€ 5.053,50	€ 5.098,50	€ 5.098,50	€ 6.192,00
8480	Ichtegem	€ 1.500,00	€ 1.500,00	€ 1.500,00	€ 1.500,00	€ 1.500,00
8900	Ieper					
8770	Ingelmunster	€ 1.000,00	€ 1.000,00	€ 1.000,00	€ 1.500,00	€ 1.500,00
8870	Izegem	€ 1.500,00	€ 1.500,00	€ 1.500,00	€ 1.500,00	€ 1.500,00
8490	Jabbeke	€ 3.500,00	€ 3.500,00	€ 3.500,00	€ 3.500,00	€ 7.000,00
8300	Knokke-Heist	€ 16.545,00	€ 16.528,50	€ 16.529,00	€ 16.446,50	€ 19.543,80
8680	Koekelare	€ 4.391,50	€ 4.381,00	€ 4.375,00	€ 4.387,50	€ 4.439,50
8670	Koksijde	€ 8.100,00	€ 8.100,00	€ 8.100,00	€ 8.100,00	€ 8.100,00
8670	Koksijde 2		€ 4.050,00			
8610	Kortemark	€ 750,00	€ 750,00	€ 750,00	€ 750,00	€ 750,00
8500	Kortrijk			€ 1.000,00	€ 1.000,00	
8520	Kuurne	€ 150,00	€ 150,00	€ 150,00	€ 150,00	€ 150,00
8920	Langemark-Poelkapelle		€ 750,00	€ 750,00	€ 750,00	€ 750,00
8880	Ledegem	€ 1.551,52	€ 1.548,96	€ 1.554,88	€ 1.552,00	€ 1.557,76
8860	Lendelede	€ 370,00	€ 370,00	€ 370,00	€ 370,00	€ 370,00
8810	Lichtervelde	€ 992,00	€ 1.500,00	€ 1.500,00	€ 1.500,00	€ 1.500,00
8647	Lo-Reninge	€ 525,00	€ 525,00	€ 525,00	€ 525,00	€ 525,00

Postcode	Gemeente	2019	2020	2021	2022	2023
	<i>vorig blad</i>	114.554,91 €	166.590,03 €	163.382,83 €	171.195,85 €	183.702,00 €
8930	Menen	€ 3.000,00	€ 3.000,00	€ 3.000,00	€ 3.000,00	€ 3.000,00
8957	Mesen	€ 380,00	€ 380,00	€ 380,00	€ 380,00	€ 380,00
8760	Meulebeke	€ 1.627,50	€ 1.624,50	€ 1.631,25	€ 1.651,00	€ 1.665,00
8430	Middelkerke	€ 4.793,75	€ 4.892,00	€ 4.917,00	€ 9.859,50	€ 11.842,80
8890	Moorslede	€ 1.240,00	€ 1.240,00	€ 1.240,00	€ 1.240,00	€ 1.240,00
8620	Nieuwpoort	€ 5.808,00		€ 5.818,00	€ 5.829,50	€ 5.829,50
8400	Oostende	€ 5.000,00	€ 5.000,00	€ 5.000,00	€ 5.000,00	€ 5.000,00
8020	Oostkamp	€ 8.291,50	€ 8.329,65	€ 8.351,35	€ 11.995,50	€ 14.513,40
8020	Oostkamp 2	€ 125,00				
8780	Oostrozebeke	€ 500,00	€ 500,00	€ 500,00	€ 500,00	€ 500,00
8460	Oudenburg	€ 3.344,76	€ 5.000,00	€ 5.000,00	€ 5.000,00	€ 5.000,00
8740	Pittem	€ 2.050,00	€ 2.050,00	€ 2.050,00	€ 2.050,00	€ 2.050,00
8970	Poperinge	€ 1.000,00	€ 1.000,00	€ 1.000,00	€ 1.000,00	€ 1.000,00
8000	Provincie W-VL	€ 80.000,00	€ 80.000,00	€ 80.000,00	€ 120.000,00	€ 120.000,00
8800	Roeselare	€ 7.068,00	€ 7.068,00	€ 7.068,00	€ 7.068,00	€ 7.068,00
8755	Ruiselede	€ 1.500,00	€ 1.500,00	€ 2.708,00	€ 2.729,50	€ 2.752,00
8587	Spiere-Helkijn					
8840	Staden	€ 1.000,00	€ 1.000,00	€ 5.000,00	€ 5.000,00	€ 1.000,00
8700	Tielt	€ 4.882,00	€ 4.882,00	€ 4.882,00	€ 4.882,00	€ 4.882,00
8820	Torhout	€ 2.666,00	€ 2.666,00	€ 2.666,00	€ 2.666,00	€ 2.666,00
8630	Veurne	€ 3.496,00	€ 3.496,00	€ 3.496,00	€ 3.601,00	€ 6.250,00
8640	Vleteren	€ 1.845,00	€ 1.826,50	€ 1.824,50	€ 1.821,50	€ 1.802,50
8790	Waregem	€ 5.000,00	€ 5.000,00	€ 5.000,00	€ 5.000,00	€ 5.000,00
8940	Wervik					€ 3.000,00
8560	Wevelgem	€ 1.000,00	€ 1.000,00	€ 1.000,00	€ 1.000,00	€ 1.000,00
8710	Wielsbeke		€ 500,00	€ 500,00	€ 500,00	€ 500,00
8750	Wingene	€ 2.138,40	€ 2.163,15	€ 2.200,35	€ 2.225,70	€ 2.253,30
8210	Zedelgem	€ 11.317,50	€ 11.409,50	€ 11.425,00	€ 11.431,50	€ 13.894,00
8980	Zonnebeke	€ 4.450,00		€ 4.650,00	€ 6.250,00	€ 6.400,00
8377	Zuienkerke	€ 976,32	€ 1.353,50	€ 1.368,50	€ 1.355,50	€ 1.379,00
8550	Zwevegem	€ 1.000,00	€ 1.000,00	€ 1.000,00	€ 1.000,00	€ 1.000,00
	TOTAAL	280.054,64 €	324.470,83 €	337.058,78 €	395.232,05 €	416.569,50 €

BOEKHOUDING EN BEGROTING

Het resultaat van 2023 is positief, ondanks een licht negatief vooropgestelde begroting.

Opvallende zaken Algemene Werking

De algemene werking wordt jaarlijks meer verlieslatend.

De effectieve inkomsten zijn met +/-15.000 € gedaald. Dit lijkt geen éénmalig feit gezien het afhaken van de aan de Stad Kortrijk verbonden instellingen.

Opvallend ook de scholen van het GO Brugge die sinds 2023 geen beroep meer op ons doen.

Beïnvloedende factoren MUG-Heli:

- ✓ De uitgaven voor de MUG-heli gaan over een periode van 9.5 maanden op jaarbasis ipv de vooropgestelde 11 maanden.
- ✓ In 2022 was de totale huurprijs van de helikopter was 333.034,31euro. Hierin zat een bedrag van 18.851,00 euro aan btw dewelke nu in 2023 is gecorrigeerd. In 2022 zou dit netto 314.183,30 euro geweest zijn.
- ✓ In 2023 is de totale huurprijs 275.444,39 euro, daar we 18.851,00 euro verrekend hebben van 2022 is de reële kost 294.295,40 euro.
- ✓ In 2023 bedroegen de verplaats- en verblijfskosten verbonden aan de opleiding van de piloten in Albertville +/-9.000 €.
- ✓ Rekening houdende met bovenstaande wordt de totale huurprijs voor een 12 maand permanentie aan dezelfde voorwaarden begroot op +/- 375.000 euro

Inbreng van Provincie, steden en gemeenten

De inbreng van steden en gemeenten is vergelijkbaar met de vorige jaren. De stad Kortrijk heeft ondanks aandringen geen bijdrage geleverd. Wervik is een nieuwe bijdragende gemeente.

De inbreng van de provincie West-Vlaanderen is in 2022 verhoogd tot een totaal bedrag van 150.000 €

Verloren vorderingen - schadegevallen

Er werden een aantal vorderingen van 2023 dewelke 'oninbaar' worden beschouwd afgeboekt als verliespost. Het gaat over +/- 3.000 €.

In totaal staat er voor 2023 nog 4.954,07€ open aan patiëntenfacturen:

Daarvan is 2.366,16 € is oninbaar wegens geen reactie op deurwaarder of buitenlanders zonder Belgisch adres. De rest is (2.587,91 €) is nog met een open dossier bij de gerechtsdeurwaarder.

Daarboven komt nog de verwerking van 6 afgewerkte schadegevallen, niet aangegeven aan de verzekering omdat de kostprijs ervan (in totaal: +/- 3.200 €) niet boven de franchise uitkwam.

BTW-plichtig

Door de opstart van de btw-activiteit op 1/7/2021 is 2022 het eerste volledig jaar met gedeeltelijke btw-activiteit. Dit heeft zijn invloed op de geboekte kosten, zie hiervoor o.a. de rekening niet aftrekbare btw 640800. Dit is de btw die niet in aftrek kan worden genomen in de btw-aangiften omdat de vzw een gemengde btw-belastingplichtige is, (Wat betekent dat de btw aftrekbaar is in verhouding tot de omzet die onderworpen is aan btw tov de volledige omzet)

De private sponsorcontracten

De sponsorovereenkomst met Liantis/KidsLife loopt af in december 2024. We hopen hierbij een verlenging te bekommen vanaf 2023 zelfs met minimaal indexering van het bedrag.

Het sponsorcontract met Artes werd met ingang van maart 2022 verlengd voor een periode van 3 jaar.

We danken alle sponsors, grote en kleine, zonder dewelke we onze activiteiten niet zouden kunnen ontplooiën.

Hieronder onze hoofdponsors



BEGROTING IMDH vzw. 2024			
Algemene werking			
<i>IN</i>	verkopen en diensprestaties	80.000,00 €	
	toelage provincie	30.000,00 €	
	toelage steden/gemeenten	600,00 €	
	subsidie Maribel	5.000,00 €	
	financiële inkomsten	100,00 €	
			<u>115.700,00 €</u>
<i>UIT</i>	diensten en diverse goederen incl. opleidingen	80.000,00 €	
	personeel in vast dienstverband of andere statuten	85.000,00 €	
	afschrijvingen	12.000,00 €	
	financiële kosten	500,00 €	
			<u>177.500,00 €</u>
<i>SALDO</i>			<u>- 61.800,00 €</u>
MUG-Helikopter West-Vlaanderen			
<i>IN</i>	toelage provincie	120.000,00 €	
	toelagen steden/gemeenten	350.000,00 €	
	inkomsten patiënten	60.000,00 €	
	private sponsoring	240.000,00 €	
	diverse inkomsten	20.000,00 €	
	ont. VDAB/TEW pers./Gesco IMDH	- €	
			<u>790.000,00 €</u>
<i>UIT</i>	diensten en goederen	570.000,00 €	
	personeel in vast dienstverband of andere statuten	160.000,00 €	
	afschrijvingen	- €	
	andere	1.000,00 €	
			<u>731.000,00 €</u>
<i>SALDO</i>			<u>59.000,00 €</u>
<u>GLOBAL SALDO</u>			<u>- 2.800,00 €</u>



UW ONDERNEMINGSARCHITECT

FISCALITEIT

ACCOUNTANCY

JURIDISCH ADVIES

CONSULTANCY

JARRAPPORT

IN OVEREENSTEMMING MET DE WET OP DE JAARREKENING EN DE NEERGELEGDE JAARREKENING

INSTITUUT VOOR MEDISCHE DRINGENDE HULPVERLENING V.Z.W.

RUDDERSHOVE 10
8000 BRUGGE

RPR: Gent afdeling Brugge
BTW 0412.793.693

BOEKJAAR PER 31/12/2023

(01/01/2023 - 31/12/2023)

MAATSCHAPPELIJKE ZETEL

WARFID nv

Noorderlaan 76 | B-8790 Waregem | E info@warfid.be | www.warfid.be

RPR Gent afd. Kortrijk | BTW - BE0836.447.628 | ITAA 50.819.007 | IBAN BE70 0018 2436 8825 | BIC GEBABEBB

ONZE KANTOREN

WAREGEM | T +32 (0)56 60 41 96 | E waregem@warfid.be

GENT | T +32 (0)9 233 23 51 | E gent@warfid.be

BREDENE | T +32 (0)59 32 20 23 | E bredene@warfid.be

ITAA

Institute
for Tax Advisors
& Accountants



Balans, resultaat en resultaatverwerking VZW - 2 jaar

	31/12/2023	31/12/2022
Actief		
Vaste activa	31.365,25	45.317,91
III. Materiële vaste activa	31.365,25	45.317,91
<i>B. Installaties, machines en uitrusting</i>	<i>31.265,05</i>	<i>45.135,34</i>
230000 Installaties	64.751,70	64.751,70
230009 Afschrijvingen Installaties	-36.042,57	-23.198,95
230100 Materiaal Heli	11.381,66	11.381,66
230109 Afschrijvingen Materiaal Heli	-8.825,74	-7.799,07
<i>C. Meubilair en rollend materieel</i>	<i>100,20</i>	<i>182,57</i>
240010 Meubilair	10.227,93	10.227,93
240019 Afschrijvingen Meubilair	-10.227,93	-10.227,93
240020 Kantoomateriaal	7.247,10	7.247,10
240029 Afschrijvingen Kantoomateriaal	-7.146,90	-7.064,53
Flottende activa	913.679,75	803.738,86
VII. Vorderingen op minder dan één jaar	133.384,94	64.640,12
<i>A. Handelsvorderingen</i>	<i>87.588,31</i>	<i>29.577,27</i>
400000 Klanten	77.571,56	25.955,76
400400 Op te maken verkoopfacturen	10.016,75	3.621,51
<i>B. Overige vorderingen</i>	<i>45.796,63</i>	<i>35.062,85</i>
411000 Terug te vorderen btw	12.122,76	0,00
413000 Te ontvangen subsidies Gemeenten	18.559,30	19.719,00
414000 Te innen opbrengsten	336,53	0,00
414010 Te ontvangen subsidies AZ Sint-Jan	14.768,04	15.333,85
418010 Waarborg Sleutel	10,00	10,00
VIII. Geldbeleggingen	39.585,49	39.585,49
510000 Aandelen (Arcopar)	2.401,46	2.401,46
520000 Obligaties (Euro Liquidity cap)	37.184,03	37.184,03
IX. Liquide middelen	722.725,47	683.532,65
550501 Belfius Business Account AW	28.511,04	88.317,12
550511 Belfius BBSA 3507 AW	72.018,54	71.790,40
550512 Belfius BSA 4912 HELI	64.612,11	64.413,45
550521 Belfius BSA 3507 Heli	1.541,65	1.546,54
550601 Belfius Business Account HELI	538.512,29	442.587,43
570002 Kas	17.529,84	14.877,71
X. Overlopende rekeningen	17.983,85	15.980,60
490000 Over te dragen kosten	14.758,15	15.424,80
490110 Te Ontvangen bedragen	3.225,70	555,80
TOTAAL VAN DE ACTIVA	945.045,00	849.056,77



	31/12/2023	31/12/2022
Passief		
Eigen vermogen	677.376,63	587.117,62
III. Bestemde fondsen	47.184,03	47.184,03
133000 SOCIALE RESERVE	47.184,03	47.184,03
IV. Overgedragen resultaat	630.192,60	539.933,59
140000 Overgedragen winst	630.192,60	539.933,59
Voorzieningen voor risico's en kosten	110.365,58	110.365,58
VI.A. Voorzieningen voor risico's en kosten	110.365,58	110.365,58
162004 Voorziening Aanpassing Infrastructuur Loods	5.365,58	5.365,58
162007 Voorziening Toekomstige Risico's	105.000,00	105.000,00
Schulden	157.302,79	151.573,57
IX. Schulden op ten hoogste één jaar	68.239,71	77.177,69
<i>C. Handelsschulden</i>	<i>32.203,35</i>	<i>22.373,86</i>
440000 Leveranciers	31.863,65	21.988,94
444000 Te ontvangen facturen	339,70	384,92
<i>E.1. Belastingen</i>	<i>4.137,49</i>	<i>7.378,48</i>
451900 R/C BTW (credit)	0,00	3.329,32
453000 Te betalen bedrijfsvoorheffing	4.036,53	4.049,16
453100 Te betalen roerende voorheffing op interesten	100,96	0,00
<i>E.2. Bezoldigingen en sociale lasten</i>	<i>31.898,87</i>	<i>41.613,80</i>
454000 Te betalen RSZ	0,00	4.487,08
455000 Te betalen bezoldigingen werknemers	6.823,43	10.571,24
456000 Provisie vakantiegeld	25.075,44	26.555,48
<i>F. Diverse schulden</i>	<i>0,00</i>	<i>5.811,55</i>
483500 Terug te betalen subsidies	0,00	5.811,55
X. Overlopende rekeningen	89.063,08	74.395,88
492000 Toe te rekenen kosten	7.827,58	9.163,43
493000 Over te dragen opbrengsten	81.235,50	65.232,45
TOTAAL VAN DE PASSIVA	945.045,00	849.056,77

**31/12/2023** **31/12/2022**

Resultatenrekening		
I. Bedrijfsopbrengsten	946.480,33	972.311,01
A. Omzet	81.421,43	90.335,84
706002 Omzet Didactisch Materiaal	10.748,00	9.138,50
706003 Omzet lesgevers Km vergoeding	1.110,39	1.333,38
706004 Omzet lesgevers lesuren	40.663,04	79.863,96
706005 Omzet Opleidingen	28.900,00	0,00
D. Lidgeld, schenkingen, legaten en subsidies	764.320,30	793.141,50
730000 Lidgelden	110,00	137,00
730023 Ontvangsten Permanenties	0,00	23.697,87
730024 Sponsoring Heli	245.000,00	222.250,00
730028 Giften Heli	94,57	11.712,60
730029 Giften Varia AW	824,83	46.209,53
731000 Schenkingen	0,00	500,00
733010 Toelagen Provincie Heli	120.000,00	120.000,00
733011 Toelagen Provincie AW	30.000,00	30.000,00
733020 Toelagen Gemeenten/Steden HELI	354.441,45	334.446,05
733300 Recuperatie Sociale Maribel	13.849,45	4.188,45
E. Andere bedrijfsopbrengsten	100.738,60	88.833,67
740010 Recuperatie Algemene Onkosten	3.768,51	1.712,58
740022 Inkomsten Patiënten Heli	64.625,50	72.912,65
740023 Ontvangsten Permanenties	21.557,60	0,00
740030 Recuperatie btw (Herziening investeringen)	76,72	0,00
740060 Verkoop Gadgets Heli	8.102,96	13.510,05
740070 Verhuring materialen	535,00	300,00
745000 Vrijstelling door te storten Bv AW	171,89	141,70
745002 Vrijstelling door te storten Bv PILOTEN	243,79	256,69
746100 Ontvangen schadevergoedingen	1.656,63	0,00
II. Bedrijfskosten	-856.897,16	-929.443,44
A. Handelsgoederen, grond- en hulpstoffen	-23.185,31	-265,94
606000 Door te factureren kosten	0,00	-265,94
606010 Kosten opleidingen (facturatie)	-23.185,31	0,00
B. Diensten en diverse goederen	-553.565,96	-647.211,02
610010 Huur gebouw (AZ Sint-Jan) AW	-1.211,84	-1.041,18
610011 Huur gebouw (AZ Sint-Jan) Heli	-1.211,80	-1.041,18
610100 Huur installaties en machines AW	-125,00	-525,00
610101 Huur Helikopter	-275.444,39	-333.034,31
611100 Onderhoud & herstelling install. & machines AW	-1.776,45	-567,37
611101 Onderhoud en herstel install,mach,uitr HELI	-2.449,45	0,00
611300 Onderhoud en herstelling bedrijfsvoertuigen	0,00	-787,12
612075 Brandstof Heli	-61.113,75	-72.503,01
612130 Postzegels en portkosten AW	-1.288,25	-1.795,69
612131 Postzegels en portkosten Heli	-1.288,25	-1.795,70
612200 Bureelkosten AW	-1.175,23	-1.257,01



	31/12/2023	31/12/2022
612201 Bureelkosten HELI	-1.175,23	-1.257,01
612310 Luchtvaartkaarten - Andere benodigdheden Heli	-79,20	0,00
612400 Drukwerken AW	-2.831,45	-3.628,93
612450 Webhosting & webdesign AW	-2.227,45	-759,40
612451 Webhosting & webdesign HELI	-2.227,45	-759,41
612700 Klein materiaal AW	-1.608,36	-1.791,76
612701 Klein materiaal HELI	0,00	-1.394,79
612710 Gadgets Heli	-5.565,81	-12.112,18
613000 Verzekering brand (AZ Sint Jan) AW	-128,34	-115,58
613001 Verzekering brand (AZ Sint Jan) HELI	-128,35	-115,59
613020 Verzekering burgerlijke aansprakelijkheid AW	-615,98	-545,92
613021 Verzekering Burgerlijke Aansprakelijkheid HELI	-615,98	-545,92
613022 Verzekering Piloten- Bemanning	-541,87	-532,89
613023 Verzekering Helicopter HELI	-34.628,22	-28.908,53
613090 Verzekering bedrijfsvoertuigen	-629,88	-762,14
613200 Erelonen accountant en belastingconsulent AW	-4.938,89	-5.738,52
613201 Erelonen accountant en belastingconsulent HELI	-4.938,89	-5.738,53
613203 Erelonen advocaat HELI	-450,00	0,00
613205 Erelonen gerechtsdeurwaarder	-700,00	0,00
613207 Erelonen advocaat AW	-450,00	0,00
613270 Permanenties Evenementen HELI	-8.782,77	-11.037,02
613290 Honoraria lesgevers AW	-54.667,50	-61.635,00
613291 Reiskosten lesgevers AW	-19.180,00	-21.595,00
613295 Prestaties De Rechter Pascal	0,00	-192,50
613300 Prestaties Bart Vandamme BVAR BV	-16.030,82	0,00
613400 Opleidings- en seminariekosten AW	-1.160,70	-11.701,29
613401 Opleiding en seminariekosten HELI	-3.774,75	-12.528,92
613500 Beheerskosten sociaal secretariaat AW	-1.204,00	-994,95
613502 Beheerskosten sociaal secretariaat PILOTEN	-3.364,10	-2.909,80
613511 Kosten betaalmiddelen	-2,88	0,00
613516 Prestaties Easa Medicals HELI	-1.230,00	-1.140,00
613517 Diverse prestaties HELI	-65,55	-875,41
613600 Reis- en verblijfskosten Piloten	-19.300,41	-35.331,30
613602 Reis en verblijfskosten Mecaniciens	-10.777,65	0,00
613750 Vervoer- en douanekosten	0,00	-1.005,20
614000 Publiciteit	-318,00	0,00
614200 Relatiegeschenken AW	-564,59	-342,76
614201 Relatiegeschenken HELI	-189,70	0,00
614300 Restaurantkosten	-480,00	0,00
614301 Restaurantkosten HELI	0,00	-6.607,35
614320 Receptiekosten AW	-613,00	0,00
614321 Receptiekosten HELI	-293,78	-259,85



	31/12/2023	31/12/2022
C. Bezoldigingen, sociale lasten en pensioenen	-224.345,08	-232.482,57
620200 Bedienden - Wedden AW	-66.995,70	-55.306,17
620203 Bedienden - Wedden PILOTEN	-97.223,56	-102.223,80
621200 Patronale bijdragen RSZ wedden bedienden AW	-17.146,19	-14.452,07
621202 Patronale bijdragen RSZ wedden bedienden PILOTEN	-27.722,28	-31.538,78
623000 Verzekering arbeidsongevallen	-5.207,50	-4.814,80
623100 Geneeskundige dienst	-1.388,08	-1.111,45
623140 Vergoeding Verplaatsingskosten AW	-1.792,76	-1.381,05
623142 Vergoeding Verplaatsingskosten PILOTEN	-269,38	-451,14
623252 Forfaitaire kosten eigen aan de werkgever PILOTEN	-7.742,00	-9.702,00
623410 Drank en versnaperingen voor personeel	-337,67	-482,07
623500 Specifieke werkkledij HELI	0,00	-1.498,00
623950 Provisie vakantiegeld - toevoeging AW	-10.564,28	-8.687,10
623951 Provisie Vakantiegeld - toevoeging HELI	-14.511,16	-17.868,38
623955 Provisie vakantiegeld - terugneming AW	8.687,10	7.409,64
623956 Provisie vakantiegeld - terugneming HELI	17.868,38	9.624,60
D. Afschrijvingen en waardeverminderingen op oprichtingskosten, immateriële en materiële vaste activa	-13.952,66	-11.540,66
630230 Afschrijvingen Install, Mach, Uitrusting AW	-12.843,62	-10.650,32
630231 Afschrijvingen Install, Mach, Uitrusting HELI	-1.026,67	-825,80
630240 Afschrijvingen Kantoor materiaal Heli	-82,37	-64,54
G. Andere bedrijfskosten	-41.848,15	-37.943,25
640800 Niet-aftrekbare BTW	-28.236,49	-36.045,95
642000 Minderwaarden real Handelsvorderingen HELI	-10.725,21	-573,86
643040 Wettelijke kosten en publicaties in Belgisch Staat	-260,20	0,00
643050 Neerleggingskosten externe jaarrekening	-84,80	-75,90
646100 Schadevergoedingen	-2.541,45	-1.247,54
Positief (Negatief) bedrijfsresultaat	89.583,17	42.867,57
IV. Financiële opbrengsten	1.845,25	325,22
B. Opbrengsten uit vlottende activa	989,28	0,00
751001 Rente zicht- en spaarrekening Heli - RV 30%	469,91	0,00
751002 Rente zicht- en spaarrekening AW - RV 30%	519,37	0,00
C. Andere financiële opbrengsten	855,97	325,22
757500 Korting contante betaling leveranciers	0,00	66,67
757510 Intresten klanten	855,97	258,55
V. Financiële kosten	-872,61	-863,07
A. Kosten van schulden	-528,69	-862,80
650096 Intresten BTW	-29,83	-567,44
650098 Intresten RSZ	-146,78	0,00
650200 Bankkosten HELI	-151,00	-141,00
650201 Bankkosten AW	-201,08	-154,36



	31/12/2023	31/12/2022
C. Andere financiële kosten	-343,92	-0,27
657500 Korting contante betaling klanten	-343,92	0,00
659200 Nadelige betalingsverschillen	0,00	-0,27
Winst/verlies uit de gewone bedrijfsuitoefening	90.555,81	42.329,72
WINST/VERLIES VAN HET BOEKJAAR VOOR BELASTINGEN	90.555,81	42.329,72
X. Belastingen op het resultaat	-296,80	0,00
A. Belastingen	-296,80	0,00
670000 Roerende voorheffing op intresten Heli	-140,98	0,00
670001 Roerende voorheffing op intresten AW	-155,82	0,00
WINST/VERLIES VAN HET BOEKJAAR	90.259,01	42.329,72



	31/12/2023	31/12/2022
Resultaatverwerking	0,00	0,00
A. Te bestemmen winst/verlies	630.192,60	539.933,59
1. Te bestemmen winst/verlies van het boekjaar	90.259,01	42.329,72
2. Overgedragen resultaat van het vorige boekjaar	539.933,59	497.603,87
790000 Overgedragen winst van het vorige boekjaar	539.933,59	497.603,87
D. Over te dragen resultaat	-630.192,60	-539.933,59
693000 Over te dragen winst	-630.192,60	-539.933,59
TE VERWERKEN RESULTAAT VAN HET BOEKJAAR	0,00	0,00

**VZW INSTITUUT VOOR MEDISCHE DRINGENDE HULPVERLENING
RUDDERSHOVE, 10
8000 BRUGGE**

INKOMSTEN 2023

DEEL 1 : ALGEMENE WERKING met inbegrip van de opleiding

70 Verkopen en dienstprestaties

706002 Verkoop didactisch materiaal	10.748,00
706003 Verkoop lesgevers km vergoeding	1.110,39
706004 Verkoop lesgevers lesuren	40.663,04
706005 Verkoop opleidingen	28.900,00
Totaal 70	81.421,43

73 Lidgelden, subsidies

730000 Lidgelden	110,00
730029 Giften Varia AW	824,83
733011 Toelagen provincie AW	30.000,00
733300 Recuperatie Sociale Maribel	13.849,45
Totaal 73	44.784,28

74 Andere inkomsten

740010 Recupertie Algemene onkosten	3.768,51
740030 Recuperatie btw (Herziening investeringen)	76,72
740070 Verhuring materialen	535,00
745000 Vrijstelling door te storten Bv Aw	171,89
Totaal 74	4.552,12

75 Financiële inkomsten

751002 Rente zicht- en spaarrekening Aw - rv 30 %	519,37
Totaal 75	519,37

TOTAAL VAN DE INKOMSTEN 131.277,20

UITGAVEN 2023

DEEL 1 : ALGEMENE WERKING met inbegrip van de opleiding

60 Handelsgoederen, grond- en hulpstoffen

606010 Kosten opleidingen (facturatie) 23.185,31

61 Diensten en diverse goederen

610010 Huur gebouw (Az Sint-Jan) AW 1.211,84
610100 Huur installaties, machines AW 125,00
611100 ond & herstel install, machines, uitrusting AW 1.776,45
612130 Postzegels en Portkosten Aw 1.288,25
612200 Bureelkosten AW 1.175,23
612400 Drukwerken Aw 2.831,45
612450 Webhosting & webdesign AW 2.227,45
612700 Klein materiaal AW 1.608,36
613000 Verzekering brand (AZ Sint-Jan) AW 128,34
613020 Verzekering Ba AW 615,98
613090 Verzekering rollend materiaal IMDH 629,88
613200 Ereloon Accountant AW 4.938,89
613207 Ereloon advocaat AW 450,00
613290 Honoraria Lesgevers AW 54.667,50
613291 Reiskosten Lesgevers AW 19.180,00
613400 Opleidingen , cursussen, studiedagen AW 1.160,70
613500 Beheerskosten Sociaal Secretariaat AW 1.204,00
613511 Kosten betaalmiddelen 2,88
614200 Relatiegeschenken AW 564,59
614300 Restaurantkosten 480,00
614320 Receptiekosten IMDH 613,00

Totaal 61 96.879,79

62 Personeel in vast dienstverband of andere statuten

620200 Bedienden - Wedden AW 66.995,70
621200 Patronale bijdragen RSZ Wedden bedienden AW 17.146,19
623140 Vergoeding Verplaatsingskosten AW 1.792,76
623410 Drank en versnaperingen voor personeelk 337,67
623950 Provisie Vakantiegeld - Toevoeging AW 10.564,28
623955 Provisie Vakantiegeld - Terugneming AW -8.687,10

Totaal 62 88.149,50

63 Afschrijvingen, waarderverminderingen en voorz.voor risico's en lasten

630230 Afschr. Inst. Mach. IMDH	12.843,62
Totaal 63	12.843,62

64 Andere bedrijfskosten

640800 Niet aftrekbare btw	28.236,49
643040 wettelijke kosten en publicaties in Belgisch staatsblad	260,20
643050 neerleggingskosten externe jaarrekening	84,80
Totaal 64	28.581,49

65 Financiële kosten

650201 Bankkosten AW	201,08
658000 Betalingskortingen	343,92
Totaal 65	545,00

67 Belastingen

670000 Roerende voorheffing	155,82
Totaal 67	155,82

TOTAAL VAN DE UITGAVEN **250.340,53**

BESLUIT ALGEMENE WERKING

Inkomsten	131.277,20
Uitgaven	250.340,53
RESULTAAT ALGEMENE WERKING	-119.063,33

INKOMSTEN 2023

DEEL 2: MUG -HELI

73 Lidgelden, subsidies

730024 Sponsering Heli	245.000,00
730028 Gift Heli	94,57
733010 Toelagen Provincie Heli	120.000,00
733020 Toelagen Gemeenten/Steden Heli	354.441,45
Totaal 73	719.536,02

74 Andere inkomsten

740022 Inkomsten patiënten heli	64.625,50
740023 Ontvangsten permanenties	21.557,60
740060 Verkopen Gadgets	8.102,96
745002 Vrijstelling door te storten BV Piloten	243,79
746100 Recuperatie verzekeringen	1.656,63
Totaal 74	96.186,48

75 Financiële inkomsten

751001 Creditintresten heli	469,91
757510 Intresten - Aanmaningskosten klanten	855,97
Totaal 75	1.325,88

Totaal VAN DE INKOMSTEN

817.048,38

UITGAVEN 2023

DEEL 2 : MUG-HELI

61 Diensten en diverse goederen

610011	Huur gebouw (Az Sint-Jan) Heli	1.211,80
610101	Huur heli	275.444,39
611101	Onderhoud & herstel install, machines, uitrusting Heli	2.449,45
612075	Brandstoffen Heli	61.113,75
612131	Postzegels heli	1.288,25
612201	Bureelkosten Heli	1.175,23
612310	Luchtvaartkaarten - andere benodigdheden Heli	79,20
612451	Webhosting & webdesign Heli	2.227,45
612710	Gadgets Heli	5.565,81
613001	Verzekering brand (AZ Sint-Jan) Heli	128,35
613021	Verzekering Ba Heli	615,98
613022	Verzekering Piloten - Bemanning	541,87
613023	Verzekering Helicopter	34.628,22
613201	Ereloon accountant heli	4.938,89
613203	Ereloon Advocaat Heli	450,00
613240	Ereloon Gerechtsdeurwaarder	700,00
613270	Demo's en evenem. heli permanentiearts	8.782,77
613300	Prestaties Bart Vandamme BVAR BV	16.030,82
613401	Opleiding en seminariekosten Heli	3.774,75
613502	Beheerskosten Sociaal Secretariaat Piloten	3.364,10
613516	Prestaties Easa Medicals Heli	1.230,00
613517	Diverse prestaties Heli	65,55
613600	Reis en verplaatsingsk. Pil.	19.300,41
613602	Reis en verplaatsingskosten mecaniciens	10.777,65
614000	Publiciteit & sponsering Heli	318,00
614201	Relatiegeschenken heli	189,70
615120	Receptiekosten heli	293,78

Totaal 61

456.686,17

62 Personeel in vast dienstverband of andere statuten	
620203 Bedienden - Wedden Piloten	97.223,56
621202 Patronale bijdrage rsz wedden bedienden Piloten	27.722,28
623000 Verzekering Arbeidsongevallen	5.207,50
623100 Externe medische dienst heli	1.388,08
623142 Vergoeding verplaatsingskosten Heli piloten	269,38
623252 Forfaitaire kosten eigen aan de werkgever	7.742,00
623311 Toev. Prov. Vakantiegeld heli	14.511,16
623321 Terugname Prov. Vakantiegeld heli	-17.868,38
Totaal 62	136.195,58

63 Afschrijvingen, waarderverminderingen en voorz.voor risico's en lasten	
630231 Afschrijvingen Installaties, machines, uitrusting Heli	1.026,67
630240 Afschrijvingen Kantoomateriaal Heli	82,37
Totaal 63	1.109,04

64 Andere bedrijfskosten	
642000 Minderwaarden real Handelsvorderingen Heli	10.725,21
646100 Schadevergoedingen	2.541,45
Totaal 64	13.266,66

65 Financiële kosten	
650096 Intresten Btw	29,83
650098 Intresten Rsz	146,78
650200 Bankkosten HELI	151,00
Totaal 65	327,61

67 Belastingen	
670000 Roerende voorheffing	140,98
Totaal 67	140,98

TOTAAL VAN DE UITGAVEN 607.726,04

BESLUIT HELI

Totaal inkomsten	817.048,38
Totaal uitgaven	607.726,04
RESULTAAT HELI	209.322,34