



Instituut voor Medische Dringende Hulpverlening v.z.w.

Jaarverslag 2024

Inhoudstabel

- Voorwoord
- Provinciale vertegenwoordiging
- Personeelsbestand
- Algemene werking & opleiding
- Mug-Helikopter West-Vlaanderen
- Boekhouding & Begroting

Bezoek onze vernieuwde website: www.imdh.eu

VOORWOORD

VOL DANKBAARHEID EN TROTS

Tijdig stoppen als voorzitter is als het afgeven van de baton in een estafette: je zorgt ervoor dat de volgende het stokje met energie en enthousiasme kan overnemen. Het is een daad van wijsheid en verantwoordelijk leiderschap.

Het is een bijzondere eer geweest om het IMDH te leiden. We zijn uitgegroeid tot een onmisbare schakel in de dringende medische hulpverlening zowel binnen onze provincie als er buiten. Het project ruim 25 jaar dragend, werden woelige waters doorzwommen, zowel op onderwijsvlak als met de MUG-heli.

Eind de jaren '90 werd private sponsoring nodig omdat de federale overheid zijn verantwoordelijkheid niet nam, een continuüm dat over de jaren is blijven spelen met uiteindelijk in het huidig regeerakkoord die ene zin: ““De Regering zorgt voor een definitieve erkenning van de medische helikopterstructuren om de continuïteit van de twee huidige medische helikopters (Brugge en Bra) te verzekeren.” Dat er nu een definitieve erkenning zou komen voor de beide helikopters is mooi. Ik mag hopen dat naast de definitieve erkenning ook substantiële financiële steun volgt.

In al de jaren heb ik geprobeerd onze vereniging uit te laten groeien tot een solide organisatie, gedragen door een team van geëngageerde hulpverleners, vrijwilligers en gulle schenkers. Dankzij ieders inzet en onvoorwaardelijke steun konden we de MUG-Heli uitbouwen tot wat het vandaag is: een snel, efficiënt en levensreddend project.

Jullie steun, enthousiasme en geloof in onze werking hebben het verschil gemaakt. Het IMDH vzw staat er, sterker dan ooit, en ik heb er alle vertrouwen in dat mijn opvolgers deze missie met evenveel passie en toewijding zullen verderzetten.

Door op het juiste moment een stap opzij te zetten, houd je de organisatie scherp. Zo vertrek je met een glimlach, wetende dat je een mooie aanzet hebt gegeven voor wat nog komen gaat!

Dr. N. Müller
voorzitter

PROVINCIALE VERTEGENWOORDIGERS

Uitreksel uit de notulen van de Provincieraad van 28/02/2019: aanduiden van de provinciale vertegenwoordiging. De aangeduide provincieraadsleden maken ambtshalve deel uit van de algemene vergadering.

Leden van de algemene vergadering (in alfabetische volgorde)

- ✓ Claude Croes
- ✓ Patrick De Klerck
- ✓ Christophe Dejaegher
- ✓ Robin De Lille
- ✓ Jan Van Meirhaeghe
- ✓ Martine Vanbrabant
- ✓ Tom Willems

Lid van de Raad van Bestuur

- ✓ Tom Willems

Het IMDH vzw valt onder de bevoegdheid van de Gouverneur en gedeputeerde Sabien Lahaye-Battheu onder wiens verantwoordelijkheid o.a. bovenlokale veiligheidsvoorzieningen en -initiatieven, ondersteuning van bovenlokale opleidingsinitiatieven in het veiligheidsdomein, MUG en reddingsdiensten vallen.

Eind 2024 was nog niet gekend wie tijdens de volgende legislatuur de provinciale vertegenwoordiging zal uitmaken.

SAMENSTELLING RAAD VAN BESTUUR

De Algemene Vergadering van 15-06-2023 stelt met unanimititeit der stemmen de nieuwe Raad van Bestuur aan die vanaf nu bestaat uit:

DE BLOCK Johan, Vanmaldeghemstraat 37, 8600 Koksijde
DECALUWE Carl, Parkietlaan 19, 8500 Kortrijk
DESMYTTERE Hans, Leeuwetandstraat 9, 8200 Brugge
MULLER Nicolas, Olivier de Wreestraat 1, 8200 Brugge
MARTENS Patrick, Zeedijkweg 15, 8210 Zedelgem
DEWULF Bram, Doornstraat 220, 8200 Brugge
COULIER Patrick, Grote Thems 116, 8490 Varsenare
DE FAUW Dirk, Bremlaan 10, 8200 Brugge
STEEN Evi, Walstraat 2B, 8840 Staden
WILLEMS Tom, Jeanne De Beirstraat 15, 8200 Brugge
VAN MEIRHAEGHE Jan, Koolkerksesteenweg 76, 8340 Damme
RIGAUTS Hans, Wiedauwbos 68, 8310 Brugge
HAENEN Winne, Leopoldstraat 16, 2800 Mechelen
DE KNOCK Johan, Montpellier 16, 8310 Brugge

De Algemene Vergadering, samen met de Raad van Bestuur, herverkiezen aansluitend hieraan Nicolas Müller als voorzitter en benoemen Evi Steen als nieuwe secretaris.

Unaniem wordt beslist dat het dagelijks bestuur vanaf vandaag bestaat uit Nicolas Müller, Emmanuel De Tandt, Evi Steen en Bram De Wulf.

Met het oog op een toekomstige bestuurswissel werd een herschikking van het bestuursorgaan aangekondigd te beslissen op de algemene vergadering van mei 2025.

PERSONEELSBESTAND

Het Instituut voor Medische Dringende Hulpverlening vzw bestaat uit :

Het dagelijks bestuur:

- Dr. Müller N. (voorzitter)
- Dr. Steen E. (secretaris)
- Dr. Dewulf B.
- Dr. De Tandt E.

Administratief personeel :

- Rammant J.
- van Sint Jan E.

Piloten :

- De Block J.(chief-pilot)
- Plaisier D.
- Vancoillie S.
- Vermeire A.
- Kinable K.
- Van Damme B.

Mecaniciens :

- Vanmassenhove J.
- Bonne J.
- Daniëls G.

Vrijwilliger – PR

- Pante A.

Reorganisatie administratief personeel

Bij beslissing van de algemene vergadering en het bestuursorgaan van 29-04-2024 werd een grondige optimalisatie van de werking en de organisatie van het secretariaat goedgekeurd. Op 24-07-2024 werd mevr. Els van Sint Jan omwille van reorganisatie ontslaan. Het IMDH vzw dankt mevr. van Sint Jan voor haar inzet.

ALGEMENE WERKING & OPLEIDING

OPLEIDING OP MAAT VOOR HET BREDE PUBLIEK

| Soort Cursus | Aantal Cursussen | Aantal Uren | Aantal Personen |
|---------------------------------------|------------------|-------------|-----------------|
| Basiscursus | 7 | 24 | 92 |
| Hulpverlener | 10 | 136 | 174 |
| Herhaling Hulpverlener | 17 | 72 | 155 |
| Kind & Gezin | 27 | 81 | 322 |
| AED training | 8 | 21 | 101 |
| Kleine Traumata | 3 | 6 | 49 |
| BLS Artsen | 0 | 0 | 0 |
| Medical First Aid (VDAB Maritiem) | 0 | 0 | 0 |
| Advanced Medical Care (VDAB Maritiem) | 0 | 0 | 0 |
| Club Brugge Foundation | 5 | 10 | 46 |
| Luchthavenmeester | 0 | 0 | 0 |

Er werden 7 basisreeksen van gemiddeld 3u georganiseerd te :

- Brugge : Curando vzw;
- Knokke-Heist : Club Brugge NV
- Sint Kruis : Nieuwland vzw
- Zedelgem : Gemeente Zedelgem

Er werden 10 cycli hulpverlener gegeven te :

- Brugge : BEP Europe; Howest
- Zedelgem : Gemeente Zedelgem
- Zeebrugge : Artes; VDAB

Er werden 17 herhalingsreeksen hulpverlener georganiseerd te :

- Aalbeke : Vandecasteele Houtimport
- Aalter : Air Liquide
- Beernem : Gemeente Beernem
- Brugge : BEP Europe
- Houthulst : Despierre
- Knokke-Heist : Club Brugge NV
- Zedelgem : Gemeente Zedelgem
- Zeebrugge : Artes; Gassco

Er werden 8 BLS-AED trainingen gegeven te:

- Antwerpen : Altrio Thuisverpleging BV (kantoor Torhout)
- Brugge : Gezinsbond Assebroek; Viro vzw
- Knokke-Heist : Club Brugge NV
- Nieuwpoort : Stadsbestuur Nieuwpoort

KIND & GEZIN

Basisreanimatie voor baby's en kinderen van 0-12 jaar:

Er werden 27 K&G opleidingen gegeven te:

- Ardoonie : LOK Ardoonie
- Brugge : De Blauwe Lelie; Stann BV; Pietje Pek
- Diksmuide : Stad Diksmuide
- Loppem : Katrien Landuyt
- Veurne : Vrije Kinderdagverblijven Veurne vzw
- Wevelgem : Gemeente Wevelgem
- Zedelgem : Gemeente Zedelgem

BIJSCHOLING REDDERS

We organiseerden 4 lessen bijscholing voor ongeveer 45 redders aan de kust te Zeebrugge.

ETC (European Trauma Course)

Het IMDH vzw heeft voor de vierde maal deze cursus onder cursus coördinator georganiseerd.

De cursus was alvast een succes en was meteen volgeboekt. De cursus ging door van 13 maart tot en met 15 maart in Hotel Weinebrugge.

Er waren 12 cursisten die de cursus ETC gevolgd hebben.

EPALS (European Paediatric Advanced Life Support)

Voor de derde maal werd deze cursus onder het IMDH vzw georganiseerd.

De cursus ging door van 6 mei tot en met 7 mei in Termere Brugge.

Er waren 24 cursisten die de cursus EPALS gevolgd hebben.

ECHOGRAFIECURSUS

Dit jaar werd voor de tweede maal de echografie cursus georganiseerd in samenwerking met EMTACCS.

De cursus ging door van 15 april tot en met 16 april in Hotel Weinebrugge.

Er waren 14 cursisten die de echografie cursus gevolgd hebben.

CLUB BRUGGE FOUNDATION

In 2020 sloegen Club Brugge Foundation en Unibet de handen in elkaar. Via een loting kunnen elke maand 2 amateurvoetbalclubs over heel België een AED toestel winnen voor hun club. Daaraan gekoppeld krijgen zij ook een 2 uur durende opleiding rond het gebruik van de AED. Hiervoor zijn zij een samenwerking met het IMDH aangegaan.

Er werden 5 sessies AED Club Brugge gegeven te:

- | | | |
|----------------|---|-----------------|
| - Bevel | : | KFC Bevel |
| - Diksmuide | : | VV Leke Vladslo |
| - Huldenberg | : | OHR Huldenberg |
| - Knokke-Heist | : | VV Westkapelle |
| - Lissewege | : | RFC Lissewege |

LAGER EN MIDDELBAAR ONDERWIJS

In het schooljaar 2023 - 2024 werd de cyclus “Red Een Leven” gegeven in 151 klassen. 67 klassen van het middelbaar onderwijs kregen herhalingslessen.

| | Scholen | Klassen | Aantal leerlingen |
|------------------------|----------------|----------------|--------------------------|
| West-Vlaanderen | 141 | 223 | 4107 |
| Oost-Vlaanderen | 10 | 12 | 201 |
| Middelbaar | 12 | 67 | 984 |

In **West-Vlaanderen** werd de lessenreeks “Red een Leven” gegeven te :

Aarsele; Alveringem; Ardooie; Assebroek; Bavikhove; Beernem; Beveren-Leie; Blankenberge; Brugge; De Haan; Desselgem; Diksmuide; Dudzele; Egem; Gistel; Gits; Harelbeke; Hertsberge; Hoogdele; Hulste; Ichtegem; Ieper; Ingelmuinster; Izegem; Jabbeke; Klerken; Koekelare; Koksijde; Kortemark; Kortrijk; Kuurne; Langemark; Leffinge; Lendelede; Lichtervelde; Lo; Lombardsijde; Menen; Moorslede; Oedelem; Oekene; Oeselgem; Oostende; Oostkamp; Pittem; Pollinkhove; Rekkem; Roeselare; Ruddervoorde; Rumbeke; Sijsele; Sint-Andries; Sint Kristoffel; Sint Kruis; Sint Michiels; Snaaskerke; Spiere-Helkijn; Staden; Tiegem; Tielt; Torhout; Varsenare; Veldegem; Veurne; Vichte; Waardamme; Wakken; Waregem; Wenduine; Wingene; Zedelgem; Zeebrugge; Zonnebeke; Zwevegem; Zwevezele

In het **middelbaar onderwijs** werd een basis/herhalingsreeks gegeven in :

Assebroek; Brugge; Beernem en Roeselare

VORMINGEN VOOR HET ONDERWIJZEND PERSONEEL EN DE MEDEWERKERS OP SCHOLEN

Er werden in 6 scholen (groepen) 12 uur les gegeven aan 74 deelnemers. De grootste groep koos voor reanimatie en AED aangevuld met kleine traumata.

Deze werden gegeven in:

- Diksmuide : BS Diksmuide
- Oostende : Leefschool De Vlieger
- Sint Kruis: : BuBaO De Polder; Leefschool De Vlieger

AANKOOP VAN DIDACTISCH MATERIAAL

Dit jaar werd geen materiaal aangekocht.

MEDISCHE PERMANENTIE

Club Brugge:

Verlenging contract voor aanwezigheid van twee artsen voor de Europese wedstrijden en de officiële voorafgaande trainingen van de bezoekende club.

Cercle Brugge

Nieuw contract voor aanwezigheid van twee artsen voor de Europese wedstrijden en de officiële voorafgaande trainingen van de bezoekende club.

MUG-team met volledige MUG-materiaal

Rammstein 2024

IMDH vzw stelt één MUG-team ter beschikking (erkend specialist in de urgentiegeneeskunde – verpleegkundige met BBT spoedgevallen/intensieve zorgen en het volledige MUG-materiaal)

Oostende: 27/06 – 28/06
Telkens van 18.00 tot 01.00

We can dance 2024

IMDH vzw stelt één MUG-team ter beschikking (erkend specialist in de urgentiegeneeskunde – verpleegkundige met BBT spoedgevallen/intensieve zorgen en het volledige MUG-materiaal)

Zeebrugge: 03/08 – 04/08 – 10/08 – 11/08
telkens van 18.00 tot 01.30 .

Waregem Koerse 2024

IMDH vzw stelt één MUG-team ter beschikking (erkend specialist in de urgentiegeneeskunde – verpleegkundige met BBT spoedgevallen/intensieve zorgen en het volledige MUG-materiaal)

Waregem
27/08 van 13.00 tot 19.30

MUG-HELIKOPTER WEST-VLAANDEREN

UITLEENBASIS

De MUG-helikopter werd dit jaar niet aan een ander ziekenhuis uitgeleend.

SAMENWERKING NEONATOLOGIE

De dienst neonatologie van het AZ St.-Jan heeft dit jaar geen beroep gedaan op de MUG-Helikopter voor dringend neonataal transport.

BESPREKING INTERVENTIECIJFERS

Er is een opmerkelijke absolute toename aan interventies enerzijds toe te schrijven aan een toename van de beschikbaarheid, maar ook een procentuele toename van ongeveer 10% berekend per beschikbare operationele maand.

In 2024 werd opvallend weinig getransporteerd via de lucht. Slechts 12,40% van de zendingen resulteerde in een transport via de lucht, het laagste cijfer in de geschiedenis van de vzw. Zelfs indien met het hoge aantal annulaties zou verwijderd uit de statistiek blijft de transportratio nog steeds de laagste ooit genoteerd.

Een opvallende trend is een toename van het aantal interventies in de provincie Oost-Vlaanderen. 31.2% van de oproepen wordt gegenereerd uit een gemeente met postnummer 9xxx.

Onderstaand alfabetische lijst van de Oost-vlaamse steden en gemeenten waar een interventie noodzakelijk was toont aan dat het zeker niet enkel gaat om het Meetjesland.

Aalst, Aalter, Assenede, Berlare, Beveren-Waas, Brakel, Buggenhout, De Pinte, Deinze, Denderleeuw, Dendermonde, Destelbergen, Eeklo, Erpe-Mere, Evergem, Gavere, Gent, Geraardsbergen, Haaltert, Hamme, Herzele, Horebeke, Kaprijke, Kluisbergen, Knesselare, Kruibeke, Kruishoutem, Laarne, Lebbeke, Lede, Lierde, Lochristi, Lokeren, Lovendegem, Maarkedal, Maldegem, Melle, Merelbeke, Moerbeke-Waas, Nazareth, Nevele, Ninove, Oosterzele, Oudenaarde, Ronse/Renaix, Sint-Gillis-Waas, Sint-Laureins, Sint-Lievens-Houtem, Sint-Martens-Latem, Sint-Niklaas, Stekene, Temse, Waarschoot, Waasmunster, Wachtebeke, Wetteren, Wichelen, Wortegem-Petegem, Zele, Zelzate, Zingem, Zomergem, Zottegem, Zulte, Zwalm

CONTRACT SAF

Het contract met SAF werd na bespreking op de Algemene vergadering aangepast binnen de goedgekeurde krijtlijnen. Het contract werd retro-actief aangepast vanaf medio februari 2024. De belangrijkste aanpassing is dat de MUG-helikopter vanaf medio 2024 opnieuw 12/12 maand ter beschikking van de bevolking staat.

OPERATIONELE PROBLEMATIEK OP HET TERREIN

- 10 mei 2024 te Wachtebeke serre weggevlogen uit tuin
-> afgehandeld via IMDH 150€ (hun vraag was 498€)
- 22 juli 2024 te Hooglede schade aan maïsveld
-> afgehandeld via IMDH 100 €
- 6 augustus 2024 te De Haan schade aan restaurant La Potinière
-> is doorgestuurd naar de verzekering gezien de grootte van de schade. Dossier is nog steeds in behandeling.

Het IMDH vzw heeft dan in oktober 2023 via een Flexi-job contract Alain Desmaele, voormalig piloot, aangesteld als bemiddelaar in schadeclaims. Het resultaat is ondertussen voelbaar en de dreigementen door eisers om naar de rechtbank te stappen tot nul herleid.

DE HELDEN VAN HIER



Geronimo maakte een derde en vierde seizoen van *Helden van Hier: In de lucht* waarin aan de kijker wordt getoond hoe de interventies van de spoeddienst van het AZ met de MUG-Helikopter van de IMDH vzw, de MUG en PIT verlopen.

Er werden 16 afleveringen gemaakt waarvan in 2024 al vier op TV werden vertoond.

De deelname is gratis. Toch werd overeengomen dat Geronimo zich er toe verbond om voor het IMDH vzw enkele instructievideo's te produceren

INTERVENTIEPLAATSEN 2024

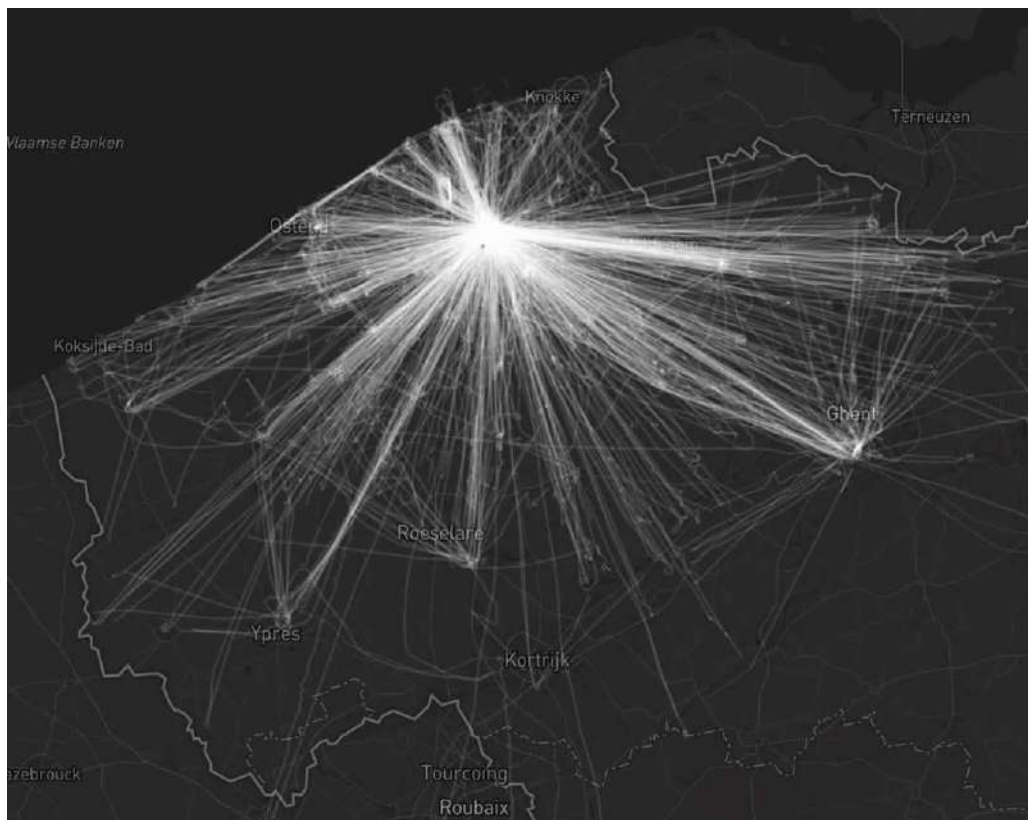

AANWEZIGHEID MUG-HELI OP EVENEMENTEN

De striktere voorschriften voor landingen, gekoppeld aan de hogere nu ook werkelijke aangerekende kostprijs voor de aanwezigheid van de MUG-Heli op een event zorgt er voor dat er minder activiteiten zijn waarbij de MUG-Heli effectief aanwezig is.

- 06/07/2024 & 07/07/2024: BOACK Koksijde

MET DANK AAN DE STICHTING MUG-HELI

De Stichting MUG-Heli heeft in 2017 een promo-busje voor het IMDH vzw gefinancierd.

Het busje wordt gebruikt door het personeel van het IMDH voor en bij promotiedoeleinden. Het voertuig heeft dit jaar ongeveer 4.000 km afgelegd.

Er is een website gemaakt waarbij sinds april 2022 de regionale bewegingen van het MUG-Heli-busje kunnen bekeken worden. Het vermeldt datum en locatie waar het geweest is.

<https://mug-heli-busje.webnode.be/blog/>

Via de fiscale attesten overeenkomst met de Stichting Pelicano ontving de Stichting MUG-Heli opnieuw +/- 50.000 € aan giften.

De samenwerking tussen de Stichting Pelicano en de Stichting MUG-Heli voor het uitschrijven van fiscale attesten werd medio april 2024 ontbonden. Administratieve en juridische uitdagingen binnen de Stichting Pelicano verhinderen hen om fiscale attesten voor derden uit te geven.

De Stichting MUG-Heli onderhandelt ondertussen een samenwerking met de Koning Boudewijnstichting.

MUG-HELIKOPTER WEST-VLAANDEREN ----- DATA

MUG-HELI 1.0

| | tot prim | tot sec | totaal | aver prim | aver sec | aver tot | | month |
|------|----------|---------|--------|-----------|----------|----------|--|-------|
| 1987 | 174 | 26 | 200 | 31,6 | 4,7 | 36,4 | | 5,5 |
| 1988 | 335 | 36 | 371 | 30,5 | 3,3 | 33,7 | | 11 |
| 1989 | 288 | 32 | 320 | 36,0 | 4,0 | 40,0 | | 8 |
| 1990 | 371 | 46 | 417 | 41,2 | 5,1 | 46,3 | | 9 |
| 1991 | 373 | 66 | 439 | 31,1 | 5,5 | 36,6 | | 12 |
| 1992 | 329 | 40 | 369 | 32,9 | 4,0 | 36,9 | | 10 |
| 1993 | 459 | 89 | 548 | 38,3 | 7,4 | 45,7 | | 12 |
| 1994 | 334 | 51 | 385 | 30,4 | 4,6 | 35,0 | | 11 |
| 1995 | 450 | 80 | 530 | 37,5 | 6,7 | 44,2 | | 12 |
| 1996 | 448 | 74 | 522 | 37,3 | 6,2 | 43,5 | | 12 |
| 1997 | 432 | 69 | 501 | 36,0 | 5,8 | 41,8 | | 12 |
| 1998 | 515 | 71 | 586 | 42,9 | 5,9 | 48,8 | | 12 |
| 1999 | 646 | 77 | 723 | 53,8 | 6,4 | 60,3 | | 12 |
| 2000 | 591 | 100 | 691 | 49,3 | 8,3 | 57,6 | | 12 |
| 2001 | 527 | 106 | 633 | 43,9 | 8,8 | 52,8 | | 12 |
| 2002 | 539 | 114 | 653 | 44,9 | 9,5 | 54,4 | | 12 |
| 2003 | 593 | 123 | 716 | 49,4 | 10,3 | 59,7 | | 12 |
| 2004 | 584 | 96 | 680 | 48,7 | 8,0 | 56,7 | | 12 |
| 2005 | 579 | 123 | 702 | 48,3 | 10,3 | 58,5 | | 12 |
| 2006 | 579 | 122 | 701 | 50,3 | 10,6 | 61,0 | | 11,5 |
| 2007 | 616 | 113 | 729 | 51,3 | 9,4 | 60,8 | | 12 |
| 2008 | 578 | 108 | 686 | 52,5 | 9,8 | 62,4 | | 11 |
| 2009 | 495 | 90 | 585 | 45,0 | 8,2 | 53,2 | | 11 |
| 2010 | 428 | 82 | 510 | 35,7 | 6,8 | 42,5 | | 12 |
| 2011 | 449 | 102 | 551 | 37,4 | 8,5 | 45,9 | | 12 |
| 2012 | 470 | 87 | 557 | 39,2 | 7,3 | 46,4 | | 12 |
| 2013 | 493 | 62 | 555 | 41,1 | 5,2 | 46,3 | | 12 |
| 2014 | 500 | 67 | 567 | 41,7 | 5,6 | 47,3 | | 12 |
| 2015 | 630 | 43 | 673 | 60,0 | 4,1 | 64,1 | | 10,5 |
| 2016 | 773 | 50 | 823 | 64,4 | 4,2 | 68,6 | | 12 |
| 2017 | 740 | 27 | 767 | 67,3 | 2,5 | 69,7 | | 11 |
| 2018 | 794 | 7 | 801 | 72,2 | 0,6 | 72,8 | | 11 |
| 2019 | 673 | 2 | 675 | 67,3 | 0,2 | 67,5 | | 10 |
| 2020 | 611 | 1 | 612 | 58,2 | 0,1 | 58,3 | | 10,5 |
| 2021 | 669 | 1 | 670 | 60,8 | 0,1 | 60,9 | | 11 |
| tot | 18065 | 2383 | 20448 | 46,1 | 6,1 | 52,2 | | 392 |

MUG-HELI 2.0

| | tot prim | tot sec | totaal | aver prim | aver sec | aver tot | | month |
|------------|--------------|-------------|--------------|-------------|------------|-------------|--|--------------|
| 2022 | 706 | 1 | 707 | 74,3 | 0,1 | 74,4 | | 9,5 |
| 2023 | 735 | 1 | 736 | 77,4 | 0,1 | 77,5 | | 9,5 |
| 2024 | 887 | 0 | 887 | 84,5 | 0,0 | 84,5 | | 10,5 |
| 2025 | | | | | | | | |
| 2026 | | | | | | | | |
| heli 2.0 | 2328 | 2 | 2330 | 78,9 | 0,1 | 79,0 | | 29,5 |
| heli 1.0 | 18065 | 2383 | 20448 | 46,1 | 6,1 | 52,2 | | 392 |
| tot | 20393 | 2385 | 22778 | 48,4 | 5,7 | 54,0 | | 421,5 |

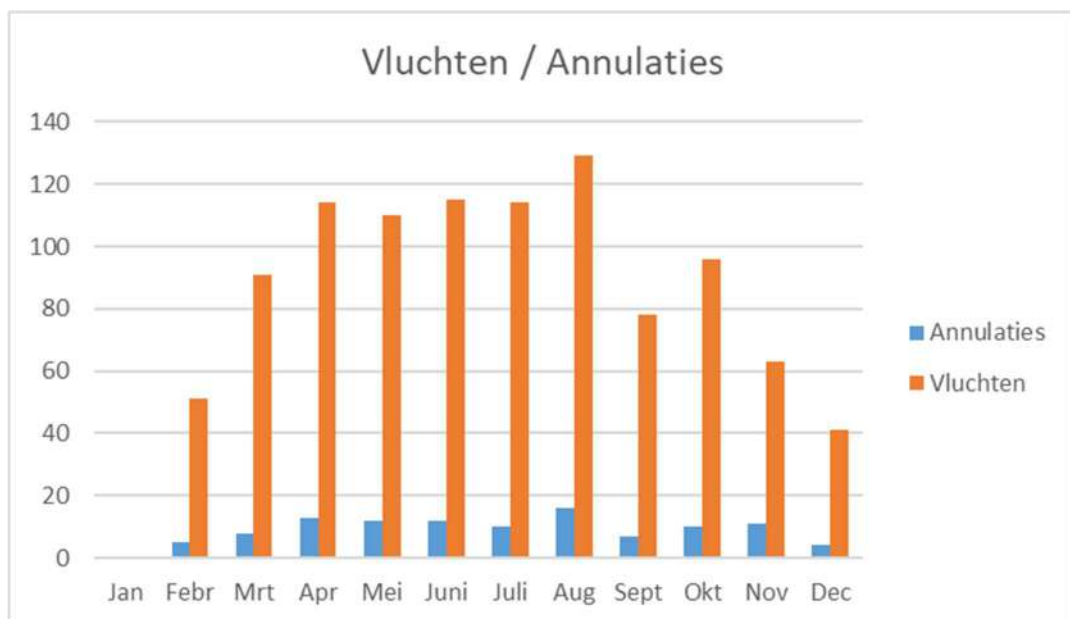
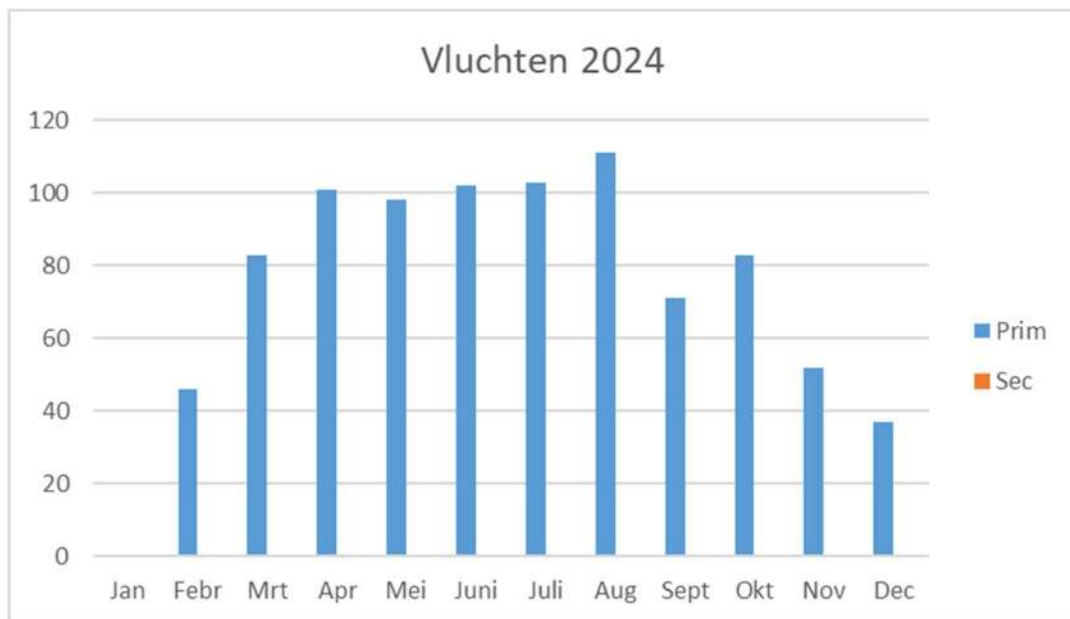

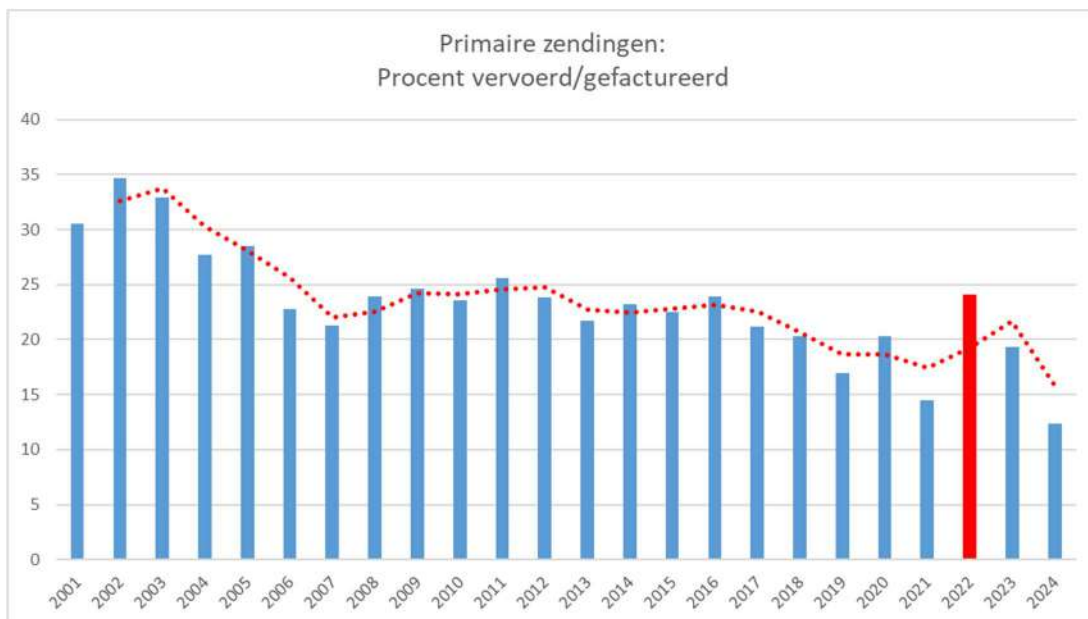
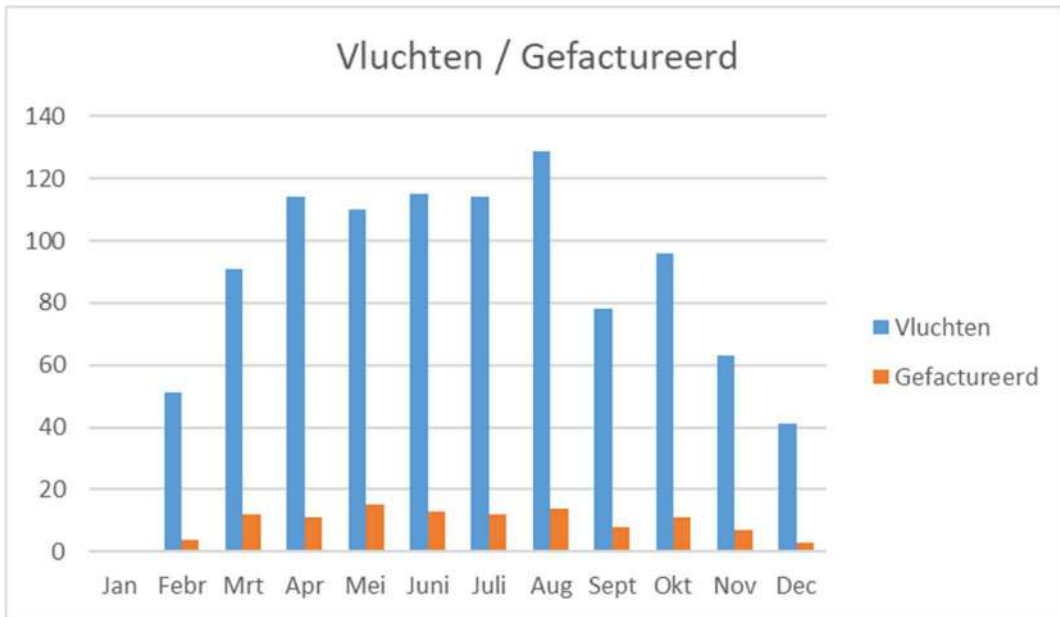

Deelnemende gemeenten en provincie – West-Vlaanderen

| Postcode | Gemeente | 2020 | 2021 | 2022 | 2023 | 2024 |
|----------|-----------------------|-------------|-------------|-------------|-------------|-------------|
| 8690 | Alveringem | € 620,00 | € 620,00 | € 620,00 | € 620,00 | € 620,00 |
| 8570 | Anzegem | € 250,00 | € 500,00 | € 500,00 | € 500,00 | |
| 8850 | Ardooie | € 1.500,00 | € 1.500,00 | € 1.500,00 | € 1.650,00 | € 1.650,00 |
| 8580 | Avelgem | | | | | |
| 8730 | Beernem | € 5.376,76 | € 5.384,92 | € 7.978,00 | € 8.000,00 | € 8.127,00 |
| 8370 | Blankenberge | € 7.500,00 | € 7.500,00 | € 7.500,00 | € 7.500,00 | € 7.500,00 |
| 8450 | Bredene | € 9.063,50 | € 9.031,00 | € 9.057,00 | € 10.795,80 | € 10.888,80 |
| 8000 | Brugge | € 2.300,00 | € 2.300,00 | € 2.300,00 | € 2.300,00 | € 2.300,00 |
| | Brugge 2 | € 43.000,00 | € 43.000,00 | € 43.000,00 | € 43.000,00 | € 43.000,00 |
| 8000 | Brugge AZ St-Jan | € 16.787,66 | € 16.029,03 | € 15.333,85 | € 14.768,04 | € 11.060,24 |
| 8340 | Damme | € 3.305,40 | € 3.543,00 | € 5.905,00 | € 5.843,00 | € 6.721,80 |
| 8420 | De Haan | € 3.173,25 | € 3.196,50 | € 6.367,50 | € 6.367,50 | € 6.357,00 |
| 8660 | De Panne | € 5.561,50 | € 5.614,00 | € 5.556,00 | € 6.649,80 | € 6.609,00 |
| 8540 | Deerlijk | | | | | |
| 8720 | Dentergem | € 1.250,00 | € 1.250,00 | € 1.250,00 | € 1.250,00 | € 1.250,00 |
| 8600 | Diksmuide | € 8.363,00 | € 8.414,00 | € 8.404,00 | € 10.138,80 | € 10.319,40 |
| 8470 | Gistel | € 6.082,00 | € 6.048,00 | € 6.045,00 | € 7.691,00 | € 8.002,00 |
| 8530 | Harelbeke | | | | | |
| 8950 | Heuvelland | | | | | |
| 8830 | Hoogede | € 1.250,00 | € 1.250,00 | € 1.250,00 | € 1.250,00 | € 1.250,00 |
| 8650 | Houthulst | € 5.053,50 | € 5.098,50 | € 5.098,50 | € 6.192,00 | € 6.271,80 |
| 8480 | Ichtegem | € 1.500,00 | € 1.500,00 | € 1.500,00 | € 1.500,00 | € 1.500,00 |
| 8900 | Ieper | | | | | |
| 8770 | Ingelmunster | € 1.000,00 | € 1.000,00 | € 1.500,00 | € 1.500,00 | € 1.500,00 |
| 8870 | Izegem | € 1.500,00 | € 1.500,00 | € 1.500,00 | € 1.500,00 | € 1.500,00 |
| 8490 | Jabbeke | € 3.500,00 | € 3.500,00 | € 3.500,00 | € 7.000,00 | € 7.000,00 |
| 8300 | Knokke-Heist | € 16.528,50 | € 16.529,00 | € 16.446,50 | € 19.543,80 | € 19.470,00 |
| 8680 | Koekelare | € 4.381,00 | € 4.375,00 | € 4.387,50 | € 4.439,50 | € 4.413,50 |
| 8670 | Koksijde | € 8.100,00 | € 8.100,00 | € 8.100,00 | € 8.100,00 | € 8.100,00 |
| 8670 | Koksijde 2 | € 4.050,00 | | | | |
| 8610 | Kortemark | € 750,00 | € 750,00 | € 750,00 | € 750,00 | € 750,00 |
| 8500 | Kortrijk | | € 1.000,00 | € 1.000,00 | € 1.000,00 | € 1.000,00 |
| 8520 | Kuurne | € 150,00 | € 150,00 | € 150,00 | € 150,00 | € 150,00 |
| 8920 | Langemark-Poelkapelle | € 750,00 | € 750,00 | € 750,00 | € 750,00 | € 750,00 |
| 8880 | Ledegem | € 1.548,96 | € 1.554,88 | € 1.552,00 | € 1.557,76 | € 1.552,00 |
| 8860 | Lendelede | € 370,00 | € 370,00 | € 370,00 | € 370,00 | € 370,00 |
| 8810 | Lichtervelde | € 1.500,00 | € 1.500,00 | € 1.500,00 | € 1.500,00 | € 1.500,00 |
| 8647 | Lo-Reninge | € 525,00 | € 525,00 | € 525,00 | € 525,00 | |
| 8930 | Menen | € 3.000,00 | € 3.000,00 | € 3.000,00 | € 3.000,00 | € 3.000,00 |

| Postcode | Gemeente | 2020 | 2021 | 2022 | 2023 | 2024 |
|----------|-------------------|---------------------|---------------------|---------------------|---------------------|---------------------|
| | <i>vorig blad</i> | € 169.590,03 | € 166.382,83 | € 174.195,85 | € 187.702,00 | € 184.482,54 |
| 8957 | Mesen | € 380,00 | € 380,00 | € 380,00 | € 380,00 | € 380,00 |
| 8760 | Meulebeke | € 1.624,50 | € 1.631,25 | € 1.651,00 | € 1.665,00 | € 1.667,25 |
| 8430 | Middelkerke | € 4.892,00 | € 4.917,00 | € 9.859,50 | € 11.842,80 | € 11.907,00 |
| 8890 | Moorslede | € 1.240,00 | € 1.240,00 | € 1.240,00 | € 1.240,00 | € 1.425,00 |
| 8620 | Nieuwpoort | | € 5.818,00 | € 5.829,50 | € 5.829,50 | € 5.743,50 |
| 8400 | Oostende | € 5.000,00 | € 5.000,00 | € 5.000,00 | € 5.000,00 | € 5.000,00 |
| 8020 | Oostkamp | € 8.329,65 | € 8.351,35 | € 11.995,50 | € 14.513,40 | € 14.557,80 |
| 8780 | Oostrozebeke | € 500,00 | € 500,00 | € 500,00 | € 500,00 | € 500,00 |
| 8460 | Oudenburg | € 5.000,00 | € 5.000,00 | € 5.000,00 | € 5.000,00 | € 5.000,00 |
| 8740 | Pittem | € 2.050,00 | € 2.050,00 | € 2.050,00 | € 2.050,00 | € 2.050,00 |
| 8970 | Poperinge | € 1.000,00 | € 1.000,00 | € 1.000,00 | € 1.000,00 | € 1.000,00 |
| 8000 | Provincie W-VL | € 80.000,00 | € 80.000,00 | € 120.000,00 | € 120.000,00 | € 120.000,00 |
| 8800 | Roeselare | € 7.068,00 | € 7.068,00 | € 7.068,00 | € 7.068,00 | € 7.068,00 |
| 8755 | Ruiselede | € 1.500,00 | € 2.708,00 | € 2.729,50 | € 2.752,00 | |
| 8587 | Spiere-Helkijn | | | | | |
| 8840 | Staden | € 1.000,00 | € 5.000,00 | € 5.000,00 | € 1.000,00 | € 1.000,00 |
| 8700 | Tielt | € 4.882,00 | € 4.882,00 | € 4.882,00 | € 4.882,00 | € 4.882,00 |
| 8820 | Torhout | € 2.666,00 | € 2.666,00 | € 2.666,00 | € 2.666,00 | € 2.666,00 |
| 8630 | Veurne | € 3.496,00 | € 3.496,00 | € 3.601,00 | € 6.250,00 | € 6.500,00 |
| 8640 | Vleteren | € 1.826,50 | € 1.824,50 | € 1.821,50 | € 1.802,50 | € 2.158,20 |
| 8790 | Waregem | € 5.000,00 | € 5.000,00 | € 5.000,00 | € 5.000,00 | € 5.000,00 |
| 8940 | Wervik | | | | € 3.000,00 | € 3.000,00 |
| 8560 | Wevelgem | € 1.000,00 | € 1.000,00 | € 1.000,00 | € 1.000,00 | € 1.000,00 |
| 8710 | Wielsbeke | € 500,00 | € 500,00 | € 500,00 | € 500,00 | € 500,00 |
| 8750 | Wingene | € 2.163,15 | € 2.200,35 | € 2.225,70 | € 2.253,30 | € 2.272,35 |
| 8210 | Zedelgem | € 11.409,50 | € 11.425,00 | € 11.431,50 | € 13.894,00 | € 14.034,60 |
| 8980 | Zonnebeke | | € 4.650,00 | € 6.250,00 | € 6.400,00 | € 6.450,00 |
| 8377 | Zuienkerke | € 1.353,50 | € 1.368,50 | € 1.355,50 | € 1.379,00 | € 1.337,50 |
| 8550 | Zwevegem | € 1.000,00 | € 1.000,00 | € 1.000,00 | € 1.000,00 | € 1.000,00 |
| | TOTAAL | 324.470,83 € | 337.058,78 € | 395.232,05 € | 417.569,50 € | 412.581,74 € |

Deelnemende gemeenten en provincie – Oost-Vlaanderen & NL

Zone Meetjesland hieronder vermeld beslaat de gemeenten Aalter, Eeklo, Kaprijke, Knesselare, Maldegem, Nevele, Sint-Laureyns, Waarschoot en Zomergem

Lievegem is de nieuwe naam voor de fusiegemeente tussen Lovendegem, Waarschoot & Zomergem. Kruisem ontstond uit de fusie van de gemeenten Kruishoutem en Zingem.

| Postcode | Gemeente | 2019 | 2020 | 2021 | 2022 | 2023 | 2024 |
|----------|--------------------|--------------------------|---------------------------|-------------|-------------|-------------|-------------|
| 9880 | Aalter | Meetjesland | Meetjesland | Meetjesland | Meetjesland | Meetjesland | Meetjesland |
| 9960 | Assenede | € 2.000,00 | € 2.000,00 | € 2.000,00 | € 2.000,00 | € 2.000,00 | € 2.250,00 |
| | Bestuur O.-VI. | | | | | | |
| 9660 | Brakel | | | | | | |
| 9290 | Berlare | | | | | | |
| 9800 | Deinze | € 5.000,00 | Geen budget meer tot 2025 | | | | |
| 9200 | Dendermonde | | | | | | |
| 9070 | Destelbergen | | | | | | |
| 9900 | Eeklo | € 10.561,00 | Meetjesland | Meetjesland | Meetjesland | Meetjesland | Meetjesland |
| 9940 | Evergem | | € 2.000,00 | € 2.000,00 | | | € 2.000,00 |
| 9890 | Gavere | | | | | | |
| 9000 | Gent | | | | | | |
| 9500 | Geraardsbergen | | | | | | |
| 9450 | Haaltert | | | | | | |
| 9970 | Kaprijke | Meetjesland | Meetjesland | Meetjesland | Meetjesland | Meetjesland | Meetjesland |
| 9690 | Kluisbergen | | | | | | |
| 9910 | Knesselare | Meetjesland | Meetjesland | Meetjesland | Meetjesland | Aalter | Aalter |
| 9770 | Kruisem | € 1.884,00 | € 1.884,00 | € 1.900,00 | € 1.900,00 | € 1.900,00 | € 1.976,00 |
| 9920 | Lievegem | NIEUW AANGESCHREVEN 2022 | | | | | |
| 9080 | Lochristi | | | | | | |
| 9920 | Lovendegem | | | | Lievegem | Lievegem | Lievegem |
| 9680 | Maarkedal | | | | | | |
| 9990 | Maldegem | Meetjesland | Meetjesland | Meetjesland | Meetjesland | Meetjesland | Meetjesland |
| 9820 | Merelbeke | | | | | | |
| 9500 | Moerbeke | | | | | | |
| 9810 | Nazareth | | | | | | |
| 9850 | Nevele | Meetjesland | Meetjesland | | | Deinze | Deinze |
| 9700 | Oudenaarde | | | | | | |
| 9600 | Ronse | | | | | | |
| 9980 | Sint-Laureins | Meetjesland | Meetjesland | Meetjesland | Meetjesland | Meetjesland | Meetjesland |
| 9170 | Sint-Gillis-Waas | | | | | | |
| 9830 | Sint-Martens-Latem | | | | | | |
| 9190 | Stekene | | | | | | |
| 9950 | Waarschoot | | Meetjesland | Meetjesland | Lievegem | Lievegem | |
| 9185 | Wachtebeke | | | | | | |
| 9230 | Wetteren | | | | | | |
| 9790 | Worteg-Petegem | | | | | | |
| 9060 | Zelzate | | | | | | |
| 9750 | Zingem | | | | Kruisem | Kruisem | Kruisem |
| 9930 | Zomergem | Meetjesland | Meetjesland | Meetjesland | Lievegem | Lievegem | Lievegem |
| 9620 | Zottegem | | | | | | |
| 9870 | Zulte | | | | | | |
| 9630 | Zwalm | | | | | | |
| | HVZ Meetjesland | € 30.000,00 | € 43.497,00 | € 43.814,50 | 44.140,00 € | € 45.032,45 | € 44.935,50 |
| | | € 49.445,00 | € 49.381,00 | € 49.714,50 | € 48.040,00 | € 48.932,45 | € 51.161,50 |
| | | | | | | | |
| | | | | | | | |
| | | | | | | | |
| Postcode | Gemeente | 2019 | 2020 | 2021 | 2022 | 2023 | 2024 |
| | Sluis | € 5.995,00 | € 5.995,00 | € 5.995,00 | € 5.786,00 | € 5.810,00 | € 5.810,00 |
| | Hulst | € 2.640,00 | € 2.640,00 | € 2.640,00 | € 2.640,00 | € 2.711,00 | € 2.825,00 |
| | Terneuzen | € 6.248,00 | € 6.248,00 | € 6.248,00 | € 6.248,00 | € 6.248,00 | € 6.248,00 |
| | Vlissingen | | | | | | |
| | | € 14.883,00 | € 14.883,00 | € 14.883,00 | € 14.674,00 | € 14.769,00 | € 14.883,00 |

BOEKHOUDING EN BEGROTING

Het resultaat van 2024 is onverwacht meer negatief dan begroot. Gelukkig zijn er éénmalige hoge kosten gerelateerd aan reorganisatie, besloten op de vorige Algemene vergadering.

Beïnvloedende factoren algemene werking

- ✓ Onderwijs Red-een-Leven in de scholen is een succesformule. In 2024 in er toename van 10% aan verleende prestaties. Toch is Red-een-Leven een oplopende verlieslatende post. Tot op heden rekenen we de scholen 3 € per leerling aan en omvat een pakket 5 lesuren voor het lager onderwijs en 2 lesuren voor het middelbaar onderwijs. In 2024 gaven we Red-een-leven in 223 klassen voor een totaal aan 4107 leerlingen in het lager onderwijs. In het middelbaar onderwijs in 67 klassen voor een totaal van 984 leerlingen. Lesgevers worden vergoed aan 35€/uur. Hier bovenop komen nog de hoge vervoerskosten waarop sinds medio 2024 reeds bespaard werd door aanpassing van het tarief.

Er dringt zich een aanpassing van het tarief aan tot 10 € per leerling om break-even te draaien.

Onderstaande tabel toont de huidige situatie en een simulatie met aanpassing van de kostprijs per leerling.

| <u>lager onderwijs</u> | | | | <u>middelbaar onderwijs</u> | | | |
|---|---------------|---------------------|--------------|---|---------------|------------|-------------|
| <u>huidig</u> | | | | <u>huidig</u> | | | |
| | | leertingen | klassen | | | leertingen | klassen |
| | | 4107 | 223 | | | 984 | 67 |
| IN | € 3,00 | € 12.321,00 | | IN | € 3,00 | € 2.952,00 | |
| OUT | € 35,00 | | € 39.025,00 | OUT | € 35,00 | | € 4.690,00 |
| | km vergoeding | | € 13.000,00 | | km vergoeding | | € 3.280,00 |
| SALDO | | | -€ 39.704,00 | SALDO | | | -€ 5.018,00 |
| SALDO REL | | -€ 44.722,00 | | | | | |
| | | | | | | | |
| <u>lager onderwijs</u> | | | | <u>middelbaar onderwijs</u> | | | |
| <u>simulatie met behoud van klanten</u> | | | | <u>simulatie met behoud van klanten</u> | | | |
| | | leertingen | klassen | | | leertingen | klassen |
| | | 4107 | 223 | | | 984 | 67 |
| IN | € 10,00 | € 41.070,00 | | IN | € 10,00 | € 9.840,00 | |
| OUT | € 35,00 | | € 39.025,00 | OUT | € 35,00 | | € 4.690,00 |
| | km vergoeding | | € 3.500,00 | | km vergoeding | | € 950,00 |
| SALDO | | | -€ 1.455,00 | SALDO | | | € 4.200,00 |
| SALDO REL | | € 2.745,00 | | | | | |
| | | | | | | | |
| <u>lager onderwijs</u> | | | | <u>middelbaar onderwijs</u> | | | |
| <u>simulatie met behoud verlies 1/3 d klanten</u> | | | | <u>simulatie met behoud verlies 1/3 d klanten</u> | | | |
| | | leertingen | klassen | | | leertingen | klassen |
| | | 2710 | 148 | | | 650 | 45 |
| IN | € 10,00 | € 27.100,00 | | IN | € 10,00 | € 6.500,00 | |
| OUT | € 35,00 | | € 25.900,00 | OUT | € 35,00 | | € 3.150,00 |
| | km vergoeding | | € 2.450,00 | | km vergoeding | | € 665,00 |
| SALDO | | | -€ 1.250,00 | SALDO | | | € 2.685,00 |
| SALDO REL | | € 1.435,00 | | | | | |

Bovenstaande in acht genomen kan er mits aanpassingen tarieven voor Red-
een-Leven kan de algemene werking een besparing van ongeveer 40.000 €
realiseren zelfs met een gesimuleerde daling het klassenbestand met ongeveer
30%

- ✓ Binnen de reorganisatie van het personeel werd een administratief bediende
ontslagen. De verbrekingsvergoeding bedroeg +/- 38.000 € (opzegperiode 3
maanden en 33 weken). Vermits het personeelslid pas in juli werd ontslagen
bedraagt haar volledig deel in de personeelskosten ongeveer 70.000 €. Deze
kost zal in het volgend boekjaar niet meer voorkomen.

Beïnvloedende factoren MUG-Heli:

- ✓ De uitgaven voor de MUG-heli gaan over een periode van 12 maanden en met
tariefaanpassingen waarbij de prijs per vlieguur met ongeveer 40% is
toegenomen
- ✓ Opvallend is een dalende facturatie voor de patiënten ten gevolge van het
beduidend minder vervoeren van patiënten via de lucht. In 2024 werd slechts +/-
12.5% van de zendingen gefactureerd waar in het verleden ongeveer één op vijf
zendingen inkomsten genereren.
- ✓ In 2024 bedroegen de verplaats- en verblijfskosten verbonden aan de opleiding
van de piloten en TCM'ers in Albertville +/- 25.000 €. Sinds 2024 zijn ook de
TCM'ers verplicht een jaarlijks recurrenente opleiding in de simulator in Albertville te
volgen. Dit genereert een meerkost van 15.000 €.

Inbreng van Provincie, steden en gemeenten

De inbreng van steden en gemeenten is vergelijkbaar met de vorige jaren.
De totale inbreng van de provincie West-Vlaanderen bedraagt 150.000 €

Verloren vorderingen - schadegevallen

Er werden een aantal vorderingen van 2024 dewelke 'oninbaar' worden beschouwd
afgeboekt als verliespost. Het gaat over +/- 3.000 €.

In totaal staat er voor 2024 nog 3.547,99 € open aan patiëntenfacturen:
Daarvan is 1.483,27 € is oninbaar wegens geen reactie op deurwaarder of
buitenlanders zonder Belgisch adres. De rest is (2.5064,72 €) is nog met een open
dossier bij de gerechtsdeurwaarder.

Voor 2021 en 2023 werden samen nog eens 3.804,88 € definitief oninbaar verklaard.

In 2024 werd 250 € aan schadegevallen buiten verzekering uitbetaald.

De private sponsorcontracten

De private commerciële sponsorcontracten werden eind 2024 verlengd met een periode van 24 maanden. Zowel Liantis Risk Solutions als Artes hebben de bedragen geïndexeerd wat een totale meer inkomst zal betekenen van +25.000 €/jaar.

We danken alle sponsors, grote en kleine, zonder dewelke we onze activiteiten niet zouden kunnen ontplooiën.

Hieronder onze hoofdsponsors



| BEGROTING IMDH vzw. 2024 | | | | |
|--|--|--|--------------|-----------------------------|
| <u>Algemene werking</u> | | | | |
| <i>IN</i> | verkopen en diensprestaties | | 125.000,00 € | |
| | toelage provincie | | 30.000,00 € | |
| | toelage steden/gemeenten | | 600,00 € | |
| | subsidie Maribel | | 5.000,00 € | |
| | financiële inkomsten | | 100,00 € | |
| | | | | <u>160.700,00 €</u> |
| <i>UIT</i> | diensten en diverse goederen incl. opleidingen | | 95.000,00 € | |
| | personeel in vast dienstverband of andere statuten | | 50.000,00 € | |
| | afschrijvingen | | 12.000,00 € | |
| | financiële kosten | | 25.000,00 € | |
| | | | | <u>182.000,00 €</u> |
| SALDO | | | | - <u>21.300,00 €</u> |
| <u>MUG-Helikopter West-Vlaanderen</u> | | | | |
| <i>IN</i> | toelage provincie | | 120.000,00 € | |
| | toelagen steden/gemeenten | | 360.000,00 € | |
| | inkomsten patiënten | | 70.000,00 € | |
| | private sponsoring | | 270.000,00 € | |
| | diverse inkomsten | | 25.000,00 € | |
| | | | | <u>845.000,00 €</u> |
| <i>UIT</i> | diensten en goederen | | 670.000,00 € | |
| | personeel in vast dienstverband of andere statuten | | 160.000,00 € | |
| | afschrijvingen | | - € | |
| | andere | | 1.000,00 € | |
| | | | | <u>831.000,00 €</u> |
| SALDO | | | | <u>14.000,00 €</u> |
| <u>GLOBAL SALDO</u> | | | | - <u>7.300,00 €</u> |

JAAARRAPPORT

IN OVEREENSTEMMING MET DE WET OP DE JAARREKENING EN DE NEERGELEGDE JAARREKENING

INSTITUUT VOOR MEDISCHE DRINGENDE HULPVERLENING VZW

RUDDERSHOVE 10
8000 BRUGGE

RPR: Gent afdeling Brugge
BTW BE0412793693

BOEKJAAR PER 31/12/2024
(01/01/2024 - 31/12/2024)

MAATSCHAPPELIJKE ZETEL

WARFID nv

Noorderlaan 76 | B-8790 Waregem | E info@warfid.be | www.warfid.be

RPR Gent afd. Kortrijk | BTW - BE0836.447.628 | ITAA 50.819.007 | IBAN BE70 0018 2436 8825 | BIC GEBABEBB

ONZE KANTOREN

WAREGEM | T +32 (0)56 60 41 96 | E waregem@warfid.be

GENT | T +32 (0)9 233 23 51 | E gent@warfid.be

BREDENE | T +32 (0)59 32 20 23 | E bredene@warfid.be



Balans, resultaat en resultaatverwerking VZW - 2 jaar

| | 31/12/2024 | 31/12/2023 |
|--|-------------------|-------------------|
| Actief | | |
| Vaste activa | 17.412,59 | 31.365,25 |
| III. Materiële vaste activa | 17.412,59 | 31.365,25 |
| <i>B. Installaties, machines en uitrusting</i> | <i>17.394,76</i> | <i>31.265,05</i> |
| 230000 Installaties | 64.751,70 | 64.751,70 |
| 230009 Afschrijvingen Installaties | -48.886,19 | -36.042,57 |
| 230100 Materiaal Heli | 11.381,66 | 11.381,66 |
| 230109 Afschrijvingen Materiaal Heli | -9.852,41 | -8.825,74 |
| <i>C. Meubilair en rollend materieel</i> | <i>17,83</i> | <i>100,20</i> |
| 240010 Meubilair | 10.227,93 | 10.227,93 |
| 240019 Afschrijvingen Meubilair | -10.227,93 | -10.227,93 |
| 240020 Kantoomateriaal | 7.247,10 | 7.247,10 |
| 240029 Afschrijvingen Kantoomateriaal | -7.229,27 | -7.146,90 |
| Vlottende activa | 752.573,92 | 913.679,75 |
| VII. Vorderingen op minder dan één jaar | 63.992,36 | 133.384,94 |
| <i>A. Handelsvorderingen</i> | <i>32.596,82</i> | <i>87.588,31</i> |
| 400000 Klanten | 30.387,32 | 77.571,56 |
| 400400 Op te maken verkoopfacturen | 2.209,50 | 10.016,75 |
| <i>B. Overige vorderingen</i> | <i>31.395,54</i> | <i>45.796,63</i> |
| 411000 Terug te vorderen btw | 0,00 | 12.122,76 |
| 413000 Te ontvangen subsidies Gemeenten | 19.940,50 | 18.559,30 |
| 414000 Te innen opbrengsten | 0,00 | 336,53 |
| 414010 Te ontvangen subsidies AZ Sint-Jan | 11.060,24 | 14.768,04 |
| 414500 Te innen intresten | 384,80 | 0,00 |
| 418010 Waarborg Sleutel | 10,00 | 10,00 |
| VIII. Geldbeleggingen | 39.585,49 | 39.585,49 |
| 510000 Aandelen (Arcopar) | 2.401,46 | 2.401,46 |
| 520000 Obligaties (Euro Liquidity cap) | 37.184,03 | 37.184,03 |
| IX. Liquide middelen | 639.224,06 | 722.725,47 |
| 550101 Ing invest Account AW | 0,43 | 0,00 |
| 550501 Belfius Business Account AW | 29.527,68 | 28.511,04 |
| 550511 Belfius BBSA 3709 AW | 72.546,65 | 72.018,54 |
| 550512 Belfius BSA 4912 HELI | 65.073,43 | 64.612,11 |
| 550521 Belfius BSA 3507 Heli | 1.541,87 | 1.541,65 |
| 550601 Belfius Business Account HELI | 453.192,58 | 538.512,29 |
| 570002 Kas | 17.341,42 | 17.529,84 |
| X. Overlopende rekeningen | 9.772,01 | 17.983,85 |
| 490000 Over te dragen kosten | 8.395,80 | 14.758,15 |
| 490110 Te Ontvangen bedragen | 1.376,21 | 3.225,70 |
| TOTAAL VAN DE ACTIVA | 769.986,51 | 945.045,00 |



Boekjaar per 31/12/2024
31/12/2024 31/12/2023

| Passief | | |
|--|-------------------|-------------------|
| Eigen vermogen | 587.344,16 | 677.376,63 |
| III. Bestemde fondsen | 47.184,03 | 47.184,03 |
| 133000 SOCIALE RESERVE | 47.184,03 | 47.184,03 |
| IV. Overgedragen resultaat | 540.160,13 | 630.192,60 |
| 140000 Overgedragen resultaat | 540.160,13 | 630.192,60 |
| Voorzieningen voor risico's en kosten | 55.365,58 | 110.365,58 |
| VI.A. Voorzieningen voor risico's en kosten | 55.365,58 | 110.365,58 |
| 162004 Voorziening Aanpassing Infrastructuur Loods | 5.365,58 | 5.365,58 |
| 162007 Voorziening Toekomstige Risico's | 50.000,00 | 105.000,00 |
| Schulden | 127.276,77 | 157.302,79 |
| IX. Schulden op ten hoogste één jaar | 86.113,51 | 68.239,71 |
| <i>C. Handelsschulden</i> | <i>52.354,76</i> | <i>32.203,35</i> |
| 440000 Leveranciers | 51.418,03 | 31.863,65 |
| 444000 Te ontvangen facturen | 505,57 | 339,70 |
| 444100 Te maken creditnota's | 431,16 | 0,00 |
| <i>E.1. Belastingen</i> | <i>4.150,45</i> | <i>4.137,49</i> |
| 451900 R/C BTW (credit) | 750,46 | 0,00 |
| 453000 Te betalen bedrijfsvoorheffing | 3.284,55 | 4.036,53 |
| 453100 Te betalen roerende voorheffing op interesten | 115,44 | 100,96 |
| <i>E.2. Bezoldigingen en sociale lasten</i> | <i>29.608,30</i> | <i>31.898,87</i> |
| 454000 Te betalen RSZ | 249,47 | 0,00 |
| 455000 Te betalen bezoldigingen werknemers | 8.603,96 | 6.823,43 |
| 456000 Provisie vakantiegeld | 20.754,87 | 25.075,44 |
| X. Overlopende rekeningen | 41.163,26 | 89.063,08 |
| 492000 Toe te rekenen kosten | 14.639,76 | 7.827,58 |
| 493000 Over te dragen opbrengsten | 26.523,50 | 81.235,50 |
| TOTAAL VAN DE PASSIVA | 769.986,51 | 945.045,00 |



| Resultatenrekening | | |
|---|--------------------|--------------------|
| I. Bedrijfsopbrengsten | 962.529,29 | 946.480,33 |
| A. Omzet | 89.838,88 | 81.421,43 |
| 706002 Omzet Didactisch Materiaal | 14.583,92 | 10.748,00 |
| 706003 Omzet lesgevers Km vergoeding | 1.214,35 | 1.110,39 |
| 706004 Omzet lesgevers lesuren | 43.940,61 | 40.663,04 |
| 706005 Omzet Opleidingen | 30.100,00 | 28.900,00 |
| D. Lidgeld, schenkingen, legaten en subsidies | 774.430,24 | 764.320,30 |
| 730000 Lidgelden | 110,00 | 110,00 |
| 730024 Sponsoring Heli | 245.000,00 | 245.000,00 |
| 730028 Giften Heli | 0,00 | 94,57 |
| 730029 Giften Varia AW | 3.924,00 | 824,83 |
| 731000 Schenkingen | 1.250,00 | 0,00 |
| 733010 Toelagen Provincie Heli | 120.000,00 | 120.000,00 |
| 733011 Toelagen Provincie AW | 30.000,00 | 30.000,00 |
| 733020 Toelagen Gemeenten/Steden HELI | 359.626,24 | 354.441,45 |
| 733300 Recuperatie Sociale Maribel | 14.520,00 | 13.849,45 |
| E. Andere bedrijfsopbrengsten | 98.260,17 | 100.738,60 |
| 740010 Recuperatie Algemene Onkosten | 1.118,58 | 3.768,51 |
| 740022 Inkomsten Patiënten Heli | 55.452,42 | 64.625,50 |
| 740023 Ontvangsten Permanenties | 32.200,00 | 21.557,60 |
| 740030 Recuperatie btw (Herziening investeringen) | 11,21 | 76,72 |
| 740060 Verkoop Gadgets Heli | 8.602,49 | 8.102,96 |
| 740070 Verhuring materialen | 410,00 | 535,00 |
| 745000 Vrijstelling door te storten Bv AW | 236,13 | 171,89 |
| 745002 Vrijstelling door te storten Bv PILOTEN | 229,34 | 243,79 |
| 746100 Ontvangen schadevergoedingen | 0,00 | 1.656,63 |
| II. Bedrijfskosten | -1.054.062,63 | -856.897,16 |
| A. Handelsgoederen, grond- en hulpstoffen | -23.679,51 | -23.185,31 |
| 606010 Kosten opleidingen (facturatie) | -23.679,51 | -23.185,31 |
| B. Diensten en diverse goederen | -776.213,61 | -553.565,96 |
| 610010 Huur gebouw (AZ Sint-Jan) AW | -1.226,64 | -1.211,84 |
| 610011 Huur gebouw (AZ Sint-Jan) Heli | -1.226,64 | -1.211,80 |
| 610100 Huur installaties en machines AW | 0,00 | -125,00 |
| 610101 Huur Helikopter | -446.590,57 | -275.444,39 |
| 611100 Onderhoud & herstelling install. & machines AW | -3.165,10 | -1.776,45 |
| 611101 Onderhoud en herstel install,mach,uitr HELI | -2.561,20 | -2.449,45 |
| 612075 Brandstof Heli | -66.051,63 | -61.113,75 |
| 612105 Gsm en smartphone | -10,40 | 0,00 |
| 612110 Internet | -20,48 | 0,00 |
| 612130 Postzegels en portkosten AW | -1.909,14 | -1.288,25 |
| 612131 Postzegels en portkosten Heli | -1.909,15 | -1.288,25 |
| 612200 Bureelkosten AW | -2.143,15 | -1.175,23 |
| 612201 Bureelkosten HELI | -2.143,15 | -1.175,23 |
| 612300 Documentatie en abonnementen AW | -3.537,50 | 0,00 |
| 612310 Luchtvaartkaarten - Andere behoeftigheden Heli | 0,00 | -79,20 |



Boekjaar per 31/12/2024
31/12/2024 31/12/2023

| | | |
|---|------------|------------|
| 612400 Drukwerken AW | -1.799,91 | -2.831,45 |
| 612450 Webhosting & webdesign AW | -2.457,36 | -2.227,45 |
| 612451 Webhosting & webdesign HELI | -2.457,35 | -2.227,45 |
| 612700 Klein materiaal AW | -1.279,55 | -1.608,36 |
| 612701 Klein materiaal HELI | -1.057,47 | 0,00 |
| 612710 Gadgets Heli | -11.001,45 | -5.565,81 |
| 612970 Abonnement Billtobox AW | -37,47 | 0,00 |
| 612971 Abonnement Billtobox HELI | -37,48 | 0,00 |
| 613000 Verzekering brand (AZ Sint Jan) AW | -147,54 | -128,34 |
| 613001 Verzekering brand (AZ Sint Jan) HELI | -147,55 | -128,35 |
| 613020 Verzekering burgerlijke aansprakelijkheid AW | -753,37 | -615,98 |
| 613021 Verzekering Burgerlijke Aansprakelijkheid HELI | -753,35 | -615,98 |
| 613022 Verzekering Piloten- Bemanning | -553,68 | -541,87 |
| 613023 Verzekering Helicopter HELI | -26.200,49 | -34.628,22 |
| 613090 Verzekering bedrijfsvoertuigen | -879,91 | -629,88 |
| 613200 Erelonen accountant en belastingconsulent AW | -4.673,55 | -4.938,89 |
| 613201 Erelonen accountant en belastingconsulent HELI | -4.673,56 | -4.938,89 |
| 613203 Erelonen advocaat HELI | 0,00 | -450,00 |
| 613205 Erelonen gerechtsdeurwaarder Heli | -244,04 | -700,00 |
| 613207 Erelonen advocaat AW | 0,00 | -450,00 |
| 613270 Permanenties Evenementen HELI | -9.170,00 | -8.782,77 |
| 613290 Honoraria lesgevers AW | -59.710,00 | -54.667,50 |
| 613291 Reiskosten lesgevers AW | -17.285,12 | -19.180,00 |
| 613300 Prestaties Bart Vandamme BVAR BV | -29.986,74 | -16.030,82 |
| 613301 Prestaties Matthias Claerhout | -2.602,77 | 0,00 |
| 613302 Prestaties Dr. Emmanuel de Tandt | -674,72 | 0,00 |
| 613303 Prestaties Dimitri De Glas | -262,19 | 0,00 |
| 613400 Opleidings- en seminariekosten AW | -508,12 | -1.160,70 |
| 613401 Opleiding en seminariekosten HELI | -17.128,71 | -3.774,75 |
| 613500 Beheerskosten sociaal secretariaat AW | -1.120,00 | -1.204,00 |
| 613502 Beheerskosten sociaal secretariaat PILOTEN | -3.370,00 | -3.364,10 |
| 613511 Kosten betaalmiddelen | -25,20 | -2,88 |
| 613516 Prestaties Easa Medicals HELI | -1.565,00 | -1.230,00 |
| 613517 Diverse prestaties HELI | -55,34 | -65,55 |
| 613600 Reis- en verblijfskosten Piloten | -22.143,48 | -19.300,41 |
| 613602 Reis en verblijfskosten Mecaniciens | -12.600,22 | -10.777,65 |
| 613750 Vervoer- en douanekosten | -20,00 | 0,00 |
| 614000 Publiciteit | 0,00 | -318,00 |
| 614200 Relatiegeschenken AW | -662,45 | -564,59 |
| 614201 Relatiegeschenken HELI | -3.523,42 | -189,70 |
| 614300 Restaurantkosten | -2.150,30 | -480,00 |
| 614320 Receptiekosten AW | 0,00 | -613,00 |
| 614321 Receptiekosten HELI | 0,00 | -293,78 |



Boekjaar per 31/12/2024
31/12/2024 31/12/2023

| | | |
|--|--------------------|--------------------|
| C. Bezoldigingen, sociale lasten en pensioenen | -250.197,15 | -224.345,08 |
| 620200 Bedienden - Wedden AW | -92.668,98 | -66.995,70 |
| 620203 Bedienden - Wedden PILOTEN | -91.298,16 | -97.223,56 |
| 621200 Patronale bijdragen RSZ wedden bedienden AW | -25.938,23 | -17.146,19 |
| 621202 Patronale bijdragen RSZ wedden bedienden PILOTEN | -27.246,89 | -27.722,28 |
| 623000 Verzekering arbeidsongevallen | -4.713,75 | -5.207,50 |
| 623100 Geneeskundige dienst | -1.110,65 | -1.388,08 |
| 623140 Vergoeding Verplaatsingskosten AW | -1.784,33 | -1.792,76 |
| 623142 Vergoeding Verplaatsingskosten PILOTEN | -440,11 | -269,38 |
| 623250 Forfaitaire kosten eigen aan de werkgever AW | -140,00 | 0,00 |
| 623252 Forfaitaire kosten eigen aan de werkgever PILOTEN | -8.218,00 | -7.742,00 |
| 623410 Drank en versnaperingen voor personeel | -958,62 | -337,67 |
| 623950 Provisie vakantiegeld - toevoeging AW | -5.252,60 | -10.564,28 |
| 623951 Provisie Vakantiegeld - toevoeging HELI | -15.502,27 | -14.511,16 |
| 623955 Provisie vakantiegeld - terugnemng AW | 10.564,28 | 8.687,10 |
| 623956 Provisie vakantiegeld - terugnemng HELI | 14.511,16 | 17.868,38 |
| D. Afschrijvingen en waardeverminderingen op oprichtingskosten, immateriële en materiële vaste activa | -13.952,66 | -13.952,66 |
| 630230 Afschrijvingen Install, Mach, Uitrusting AW | -12.843,62 | -12.843,62 |
| 630231 Afschrijvingen Install, Mach, Uitrusting HELI | -1.026,67 | -1.026,67 |
| 630240 Afschrijvingen Kantoomateriaal Heli | -82,37 | -82,37 |
| F. Voorzieningen voor risico's en kosten | 55.000,00 | 0,00 |
| 636100 Voorzieningen voor toekomstige risico's Terugname | 55.000,00 | 0,00 |
| G. Andere bedrijfskosten | -45.019,70 | -41.848,15 |
| 640800 Niet-afrekbare BTW | -37.107,48 | -28.236,49 |
| 642000 Minderwaarden real Handelsvorderingen HELI | -5.288,15 | -10.725,21 |
| 643040 Wettelijke kosten en publicaties in Belgisch Staat | 0,00 | -260,20 |
| 643050 Neerleggingskosten externe jaarrekening | -85,10 | -84,80 |
| 646100 Schadevergoedingen | -2.538,97 | -2.541,45 |
| Positief (Negatief) bedrijfsresultaat | -91.533,34 | 89.583,17 |
| IV. Financiële opbrengsten | 2.384,29 | 1.845,25 |
| B. Opbrengsten uit vlottende activa | 1.526,60 | 989,28 |
| 751001 Rente zicht- en spaarrekening Heli - RV 30% | 730,82 | 469,91 |
| 751002 Rente zicht- en spaarrekening AW - RV 30% | 795,78 | 519,37 |
| C. Andere financiële opbrengsten | 857,69 | 855,97 |
| 757510 Intresten klanten | 851,35 | 855,97 |
| 759200 Voordelige bet.verschillen | 6,34 | 0,00 |
| V. Financiële kosten | -425,42 | -872,61 |
| A. Kosten van schulden | -380,59 | -528,69 |
| 650096 Intresten BTW | 0,00 | -29,83 |
| 650098 Intresten RSZ | 0,00 | -146,78 |
| 650200 Bankkosten HELI | -176,40 | -151,00 |
| 650201 Bankkosten AW | -204,19 | -201,08 |



Boekjaar per 31/12/2024
31/12/2024 31/12/2023

| | | |
|--|-------------------|------------------|
| C. Andere financiële kosten | -44,83 | -343,92 |
| 657500 Korting contante betaling klanten | -44,10 | -343,92 |
| 659200 Nadelige betalingsverschillen | -0,73 | 0,00 |
| Winst/verlies uit de gewone bedrijfsuitoefening | -89.574,47 | 90.555,81 |
| WINST/VERLIES VAN HET BOEKJAAR VOOR BELASTINGEN | -89.574,47 | 90.555,81 |
| X. Belastingen op het resultaat | -458,00 | -296,80 |
| A. Belastingen | -458,00 | -296,80 |
| 670000 Roerende voorheffing op intresten Heli | -219,26 | -140,98 |
| 670001 Roerende voorheffing op intresten AW | -238,74 | -155,82 |
| WINST/VERLIES VAN HET BOEKJAAR | -90.032,47 | 90.259,01 |



Boekjaar per 31/12/2024
31/12/2024 31/12/2023

| | | |
|---|--------------------|--------------------|
| Resultaatverwerking | 0,00 | 0,00 |
| A. Te bestemmen winst/verlies | 540.160,13 | 630.192,60 |
| 1. Te bestemmen winst/verlies van het boekjaar | -90.032,47 | 90.259,01 |
| 2. Overgedragen resultaat van het vorige boekjaar | 630.192,60 | 539.933,59 |
| 790000 Overgedragen winst van het vorige boekjaar | 630.192,60 | 539.933,59 |
| D. Over te dragen resultaat | -540.160,13 | -630.192,60 |
| 693000 Over te dragen winst | -540.160,13 | -630.192,60 |
| TE VERWERKEN RESULTAAT VAN HET BOEKJAAR | 0,00 | 0,00 |

**VZW INSTITUUT VOOR MEDISCHE DRINGENDE HULPVERLENING
RUDDERSHOVE, 10
8000 BRUGGE**

INKOMSTEN 2024

DEEL 1 : ALGEMENE WERKING met inbegrip van de opleiding

70 Verkopen en dienstprestaties

| | |
|--|------------------|
| 706002 Verkoop didactisch materiaal | 14.583,92 |
| 706003 Verkoop lesgevers km vergoeding | 1.214,35 |
| 706004 Verkoop lesgevers lesuren | 43.940,61 |
| 706005 Verkoop opleidingen | 30.100,00 |
| Totaal 70 | 89.838,88 |

73 Lidgelden, subsidies

| | |
|------------------------------------|------------------|
| 730000 Lidgelden | 110,00 |
| 730029 Giften Varia AW | 3.924,00 |
| 733011 Toelagen provincie AW | 30.000,00 |
| 733300 Recuperatie Sociale Maribel | 14.520,00 |
| Totaal 73 | 48.554,00 |

74 Andere inkomsten

| | |
|---|-----------------|
| 740010 Recupertie Algemene onkosten | 1.118,58 |
| 740030 Recuperatie btw (Herziening investeringen) | 11,21 |
| 740070 Verhuring materialen | 410,00 |
| 745000 Vrijstelling door te storten Bv Aw | 236,13 |
| Totaal 74 | 1.775,92 |

75 Financiële inkomsten

| | |
|---|---------------|
| 751002 Rente zicht- en spaarrekening Aw - rv 30 % | 795,78 |
| Totaal 75 | 795,78 |

TOTAAL VAN DE INKOMSTEN 140.964,58

UITGAVEN 2024

DEEL 1 : ALGEMENE WERKING met inbegrip van de opleiding

60 Handelsgoederen, grond- en hulpstoffen

606010 Kosten opleidingen (facturatie) 23.679,51

61 Diensten en diverse goederen

610010 Huur gebouw (Az Sint-Jan) AW 1.226,64
610100 Huur installaties, machines AW 0,00
611100 ond & herstel install, machines, uitrusting AW 3.165,10
612060 Brandstof bedrijfsvoertuig AW 0,00
612105 Gsm & Smartphone 10,40
612110 Internet 20,48
612130 Postzegels en Portkosten Aw 1.909,14
612200 Bureelkosten AW 2.143,15
612300 Documentatie en abonnementen AW 3.537,50
612400 Drukwerken Aw 1.799,91
612450 Webhosting & webdesign AW 2.457,36
612700 Klein materiaal AW 1.279,55
612970 Abonnement Billtobox AW 37,47
613000 Verzekering brand (AZ Sint-Jan) AW 147,54
613020 Verzekering Ba AW 753,37
613090 Verzekering rollend materiaal IMDH 879,91
613200 Ereloon Accountant AW 4.673,55
613207 Ereloon advocaat AW 0,00
613290 Honoraria Lesgevers AW 59.710,00
613291 Reiskosten Lesgevers AW 17.285,12
613295 Prestaties De Rechter Pascal 0,00
613301 Prestaties Matthias Claerhout 2602,77
613302 Prestaties Dr. Emmanuel de Tandt 674,72
613303 Prestaties Dimitri De Glas 262,19
613400 Opleidingen , cursussen, studiedagen AW 508,12
613500 Beheerskosten Sociaal Secretariaat AW 1.120,00
613511 Kosten betaalmiddelen 25,20
613750 Vervoer en douanekosten 20,00
614200 Relatiegeschenken AW 662,45
614300 Restaurantkosten 2.150,30
614320 Receptiekosten IMDH 0,00

Totaal 61

109.061,94

| | |
|--|-------------------|
| 62 Personeel in vast dienstverband of andere statuten | |
| 620200 Bedienden - Wedden AW | 92.668,98 |
| 621200 Patronale bijdragen RSZ Wedden bedienden AW | 25.938,23 |
| 623140 Vergoeding Verplaatsingskosten AW | 1.784,33 |
| 623250 Forfaitaire kosten eigen aan de werkgever AW | 140,00 |
| 623410 Drank en versnaperingen voor personeelk | 958,62 |
| 623950 Provisie Vakantiegeld - Toevoeging AW | 5.252,60 |
| 623955 Provisie Vakantiegeld - Terugneming AW | -10.564,28 |
| Totaal 62 | 116.178,48 |

| | |
|--|------------------|
| 63 Afschrijvingen, waarderverminderingen en voorz.voor risico's en lasten | |
| 630230 Afschr. Inst. Mach. IMDH | 12.843,62 |
| Totaal 63 | 12.843,62 |

| | |
|--|-----------------|
| 64 Andere bedrijfskosten | |
| 640800 Niet aftrekbare btw | 7.715,20 |
| 643040 wettelijke kosten en publicaties in Belgisch staatsblad | 0,00 |
| 643050 neerleggingskosten externe jaarrekening | 85,10 |
| Totaal 64 | 7.800,30 |

| | |
|--------------------------------------|---------------|
| 65 Financiële kosten | |
| 650201 Bankkosten AW | 204,19 |
| 658000 Betalingskortingen | 44,83 |
| 659200 Nadelige betalingsverschillen | 0,00 |
| Totaal 65 | 249,02 |

| | |
|-----------------------------|---------------|
| 67 Belastingen | |
| 670000 Roerende voorheffing | 238,74 |
| Totaal 67 | 238,74 |

TOTAAL VAN DE UITGAVEN **270.051,61**

BESLUIT ALGEMENE WERKING

| | |
|-----------------------------------|--------------------|
| Inkomsten | 140.964,58 |
| Uitgaven | 270.051,61 |
| RESULTAAT ALGEMENE WERKING | -129.087,03 |

INKOMSTEN 2024

DEEL 2: MUG -HELI

73 Lidgelden, subsidies

| | |
|---------------------------------------|-------------------|
| 730024 Sponsering Heli | 245.000,00 |
| 730028 Gift Heli | 0,00 |
| 731000 Schenkingen | 1.250,00 |
| 733010 Toelagen Provincie Heli | 120.000,00 |
| 733020 Toelagen Gemeenten/Steden Heli | 359.626,24 |
| Totaal 73 | 725.876,24 |

74 Andere inkomsten

| | |
|--|------------------|
| 740022 Inkomsten patiënten heli | 55.452,42 |
| 740023 Ontvangsten permanenties | 32.200,00 |
| 740060 Verkopen Gadgets | 8.602,49 |
| 745002 Vrijstelling door te storten BV Piloten | 229,34 |
| 746100 Recuperatie verzekeringen | 0,00 |
| Totaal 74 | 96.484,25 |

75 Financiële inkomsten

| | |
|---|-----------------|
| 751001 Creditintresten heli | 730,82 |
| 756400 Betalingsverschillen | 6,34 |
| 757510 Intresten - Aanmaningskosten klanten | 851,35 |
| Totaal 75 | 1.588,51 |

Totaal VAN DE INKOMSTEN

823.949,00

UITGAVEN 2024

DEEL 2 : MUG-HELI

61 Diensten en diverse goederen

| | |
|---|------------|
| 606000 te factureren kosten | 0,00 |
| 610011 Huur gebouw (Az Sint-Jan) Heli | 1.226,64 |
| 610101 Huur heli | 446.590,57 |
| 611101 Onderhoud & herstel install, machines, uitrusting Heli | 2.561,20 |
| 611300 Onderhoud & herstel bedrijfsvoertuigen | 0,00 |
| 612075 Brandstoffen Heli | 66.051,63 |
| 612131 Postzegels heli | 1.909,15 |
| 612201 Bureelkosten Heli | 2.143,15 |
| 612310 Luchtvaartkaarten - andere benodigdheden Heli | 0,00 |
| 612451 Webhosting & webdesign Heli | 2.457,35 |
| 612701 Klein materiaal en benodigdheden Heli | 1.057,47 |
| 612710 Gadgets Heli | 11.001,45 |
| 612971 Abonnement Billtobox Heli | 37,48 |
| 613001 Verzekering brand (AZ Sint-Jan) Heli | 147,55 |
| 613021 Verzekering Ba Heli | 753,35 |
| 613022 Verzekering Piloten - Bemanning | 553,68 |
| 613023 Verzekering Helicopter | 26.200,49 |
| 613201 Ereloon accountant heli | 4.673,56 |
| 613203 Ereloon Advocaat Heli | 0,00 |
| 613240 Ereloon Gerechtsdeurwaarder | 244,04 |
| 613270 Demo's en evenem. heli permanentiearts | 9.170,00 |
| 613300 Prestaties Bart Vandamme BVAR BV | 29.986,74 |
| 613401 Opleiding en seminariekosten Heli | 17.128,71 |
| 613502 Beheerskosten Sociaal Secretariaat Piloten | 3.370,00 |
| 613516 Prestaties Easa Medicals Heli | 1.565,00 |
| 613517 Diverse prestaties Heli | 55,34 |
| 613600 Reis en verplaatsingskosten Piloten | 22.143,48 |
| 613602 Reis en verplaatsingskosten mecaniciens | 12.600,22 |
| 613750 Vervoer en douanekosten | 0,00 |
| 614000 Publiciteit & sponsoring Heli | 0,00 |
| 614201 Relatiegeschenken heli | 3.523,42 |
| 614301 Restaurantkosten | 0,00 |
| 615120 Receptiekosten heli | 0,00 |

Totaal 61

667.151,67

62 Personeel in vast dienstverband of andere statuten

| | |
|--|-------------------|
| 620203 Bedienden - Wedden Piloten | 91.298,16 |
| 621202 Patronale bijdrage rsz wedden bedienden Piloten | 27.246,89 |
| 623000 Verzekering Arbeidsongevallen | 4.713,75 |
| 623100 Externe medische dienst heli | 1.110,65 |
| 623142 Vergoeding verplaatsingskosten Heli piloten | 440,11 |
| 623252 Forfaitaire kosten eigen aan de werkgever | 8.218,00 |
| 623500 Specifieke werkkledij | 0,00 |
| 623311 Toev. Prov. Vakantiegeld heli | 15.502,27 |
| 623321 Terugname Prov. Vakantiegeld heli | -14.511,16 |
| Totaal 62 | 134.018,67 |

63 Afschrijvingen, waarderverminderingen en voorz.voor risico's en lasten

| | |
|---|-------------------|
| 630231 Afschrijvingen Installaties, machines, uitrusting Heli | 1.026,67 |
| 630240 Afschrijvingen Kantoormateriaal Heli | 82,37 |
| 636100 Voorziening voor toekomstige risico's Terugname | -55.000,00 |
| Totaal 63 | -53.890,96 |

64 Andere bedrijfskosten

| | |
|---|------------------|
| 640400 Diverse taksen heli | 0,00 |
| 640800 Niet aftrekbare btw | 29.392,28 |
| 642000 Minderwaarden real Handelsvorderingen Heli | 5.288,15 |
| 646100 Schadevergoedingen | 2.538,97 |
| Totaal 64 | 37.219,40 |

65 Financiële kosten

| | |
|------------------------|---------------|
| 650096 Intresten Btw | 0,00 |
| 650098 Intresten Rsz | 0,00 |
| 650200 Bankkosten HELI | 176,40 |
| Totaal 65 | 176,40 |

67 Belastingen

| | |
|-----------------------------|---------------|
| 670000 Roerende voorheffing | 219,26 |
| Totaal 67 | 219,26 |

TOTAAL VAN DE UITGAVEN**784.894,44****BESLUIT HELI**

| | |
|-----------------------|------------------|
| Totaal inkomsten | 823.949,00 |
| Totaal uitgaven | 784.894,44 |
| RESULTAAT HELI | 39.054,56 |

verlies -90.032,47